



แผนปฏิบัติการ

ประจำปีงบประมาณ พ.ศ. 2567

โรงเรียนบึงมะลูวิทยา

สำนักงานเขตพื้นที่การศึกษามัธยมศึกษาศรีสะเกษ ยโสธร

คำนำ

การจัดทำแผนปฏิบัติการประจำปีงบประมาณ 2567 นี้เป็นการวางแผนเพื่อพัฒนาทรัพยากรที่มีอยู่ให้ได้รับประโยชน์สูงสุด ทางฝ่ายนโยบายและแผนจึงได้จัดทำแผนปฏิบัติการประจำปีงบประมาณ 2567 เพื่อใช้เป็นแนวทางในการดำเนินงานของโครงการและกิจกรรมของโรงเรียนรวมทั้งงบประมาณที่ได้รับจัดสรรเป็นประจำทุกปี สำหรับแผนปฏิบัติการประจำปีงบประมาณ 2567 ประกอบด้วย 3 ส่วน ดังนี้

ส่วนที่ 1 ประกอบด้วยสภาพทั่วไปของโรงเรียน

ส่วนที่ 2 ประกอบด้วยวิสัยทัศน์ พันธกิจ และกลยุทธ์

ส่วนที่ 3 แผนงาน โครงการ กิจกรรม

ในการจัดทำแผนปฏิบัติการประจำปีงบประมาณ 2567 ของโรงเรียนบึงมะลูวิทยา ฉบับนี้สำเร็จล่วงด้วยดี ซึ่งได้รับความร่วมมือของบุคลากรในฝ่ายที่เกี่ยวข้อง จึงขอขอบคุณทุกท่านมา ณ โอกาสนี้ งานแผนงานและประกันคุณภาพหวังเป็นอย่างยิ่งว่า แผนปฏิบัติการเล่มนี้จะเป็นแนวทางในการพัฒนาโรงเรียนให้บรรลุเป้าหมายตามที่กำหนดไว้

(นายกอบชัย โพธินาแค)

ผู้อำนวยการโรงเรียนบึงมะลูวิทยา

ความเห็นชอบของคณะกรรมการสถานศึกษาขั้นพื้นฐาน

ข้าพเจ้า นายประดิษฐ์ โทณะพันธ์ ประธานคณะกรรมการสถานศึกษาขั้นพื้นฐานโรงเรียนบึงมะลูวิทยา ร่วมกับคณะกรรมการสถานศึกษาขั้นพื้นฐานของโรงเรียน ได้พิจารณาเกี่ยวกับแผนปฏิบัติการประจำปีงบประมาณ 2567 ของโรงเรียนบึงมะลูวิทยา คราวประชุมครั้งที่ 7/2566 ในวันที่ 9 เดือนพฤศจิกายน พ.ศ. 2566 เห็นชอบให้โรงเรียนบึงมะลูวิทยาใช้แผนปฏิบัติการประจำปีงบประมาณ 2567 ได้

ลงชื่อ

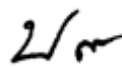

(นายประดิษฐ์ โทณะพันธ์)

ประธานคณะกรรมการสถานศึกษาขั้นพื้นฐาน

โรงเรียนบึงมะลูวิทยา

สารบัญ

เรื่อง	หน้า
1. ข้อมูลพื้นฐานของสถานศึกษา	1
2. วิสัยทัศน์ พันธกิจ กลยุทธ์โรงเรียน	13
3. แผนงาน โครงการ กิจกรรม	19
กลุ่มบริหารงานวิชาการ	22
กลุ่มบริหารงานทั่วไป	31
กลุ่มบริหารงานบุคคล ชุมชน และภาคีเครือข่าย	39
กลุ่มบริหารงานงบประมาณและแผนงาน	42
ภาคผนวก	44

ส่วนที่ 1

ข้อมูลพื้นฐานของสถานศึกษา

1.1 ข้อมูลพื้นฐาน

ประวัติโรงเรียนบึงมะลูวิทยา

ชื่อโรงเรียน บึงมะลูวิทยา ที่ตั้ง 175 หมู่ 1 ตำบลบึงมะลู อำเภอกันทรลักษ์ จังหวัดศรีสะเกษ สังกัดสำนักงานคณะกรรมการการศึกษาขั้นพื้นฐาน กระทรวงศึกษาธิการ ตั้งขึ้นตามประกาศ กระทรวงศึกษาธิการ เมื่อวันที่ 11 ธันวาคม 2527 ในท้องที่ตำบลบึงมะลู อำเภอกันทรลักษ์ จังหวัดศรีสะเกษ อยู่ห่างจากอำเภอ กันทรลักษ์ประมาณ 12 กิโลเมตร แรกตั้ง นายवरรงค์ ศิริพานิช นายอำเภอ กันทรลักษ์ นายทองจิ้น แตะต๋อง กำนันตำบลบึงมะลู นายขวัญชัย เวชกามา อาจารย์ใหญ่โรงเรียน บ้านบึงมะลู นายสุรวุฒิ แก้วมหารวงค์ ศึกษาธิการอำเภอกันทรลักษ์ นายสมรรถชัย นาคะผิว ผู้อำนวยการโรงเรียนกันทรลักษ์วิทยา นายประเทือง บัณฑิต เลขาธิการตำบลบึงมะลู และผู้นำชุมชน ร่วมกันจัดที่ดินบริเวณป่าสงวนแห่งชาติ จำนวน 50 ไร่ เป็นสถานที่ตั้งโรงเรียน โรงเรียนเปิดทำการ สอนเมื่อวันที่ 16 พฤษภาคม 2528 โดยกรมสามัญศึกษาแต่งตั้งให้ นายสมรรถชัย นาคะผิว ผู้อำนวยการโรงเรียนกันทรลักษ์วิทยา เป็นผู้ดำเนินการรับสมัครนักเรียน จัดการเรียนการสอนและ รักษาการในตำแหน่งครูใหญ่อีกตำแหน่งหนึ่ง

ต่อมากรมสามัญศึกษาได้แต่งตั้งให้ นายประมวล เงามศรี ผู้ช่วยผู้อำนวยการโรงเรียนกันทรลักษ์ ดำรงตำแหน่งครูใหญ่

ปีการศึกษา 2532 กรมสามัญศึกษาแต่งตั้งให้ นายโสภณ รัตนา ดำรงตำแหน่งอาจารย์ใหญ่

ปีการศึกษา 2535 กรมสามัญศึกษาแต่งตั้งให้ นายบัญญัติ สุขดี ดำรงตำแหน่งอาจารย์ใหญ่ และเลื่อนตำแหน่งเป็นผู้อำนวยการโรงเรียนบึงมะลูวิทยา

ปีการศึกษา 2535 โรงเรียนบึงมะลูวิทยา ได้เปิดโรงเรียนสาขาขึ้นที่บ้านภูมิซรอล ตำบลเสาธงชัย โดยจัดให้ ครู-อาจารย์ จากโรงเรียนบึงมะลูวิทยาผลัดเปลี่ยนกันไปสอน และได้มอบหมายให้นายสิทธิสมุทร เพ็งชัย ผู้ช่วยผู้อำนวยการโรงเรียนบึงมะลูวิทยา เป็นผู้ดูแลโรงเรียนสาขา

ปีการศึกษา 2536 โรงเรียนบึงมะลูวิทยา ได้รับอนุมัติจากกรมสามัญศึกษาได้ดำเนินการเปิดสอนระดับมัธยมศึกษาตอนปลายเพื่อเป็นการจัดการศึกษาในท้องถิ่นให้มากขึ้น

ปีการศึกษา 2540 กระทรวงศึกษาธิการ ได้จัดตั้งโรงเรียนบึงมะลูวิทยา สาขาตำบลเสาธงชัย เป็นเอกเทศชื่อว่า โรงเรียนภูมิซรอลวิทยา โดยนายสิทธิสมุทร เพ็งชัย เป็นผู้บริหาร

ปีการศึกษา 2541 กรมสามัญศึกษาแต่งตั้ง นายทองจันทร์ พรชัย มาดำรงตำแหน่ง ผู้อำนวยการโรงเรียนบึงมะลูวิทยา

ภาคเรียนที่ 2 ปีการศึกษา 2541 กรมสามัญศึกษาแต่งตั้ง นายสำรวย ไชยยศ มาดำรงตำแหน่งผู้อำนวยการโรงเรียนบึงมะลูวิทยา

ภาคเรียนที่ 2 ปีการศึกษา 2548 สำนักงานเขตพื้นที่การศึกษาศรีสะเกษ เขต 4 แต่งตั้ง นายสิทธิสมุทร เพ็งชัย มาดำรงตำแหน่งผู้อำนวยการโรงเรียนบึงมะลูวิทยา จนถึงปีการศึกษา 2557

ภาคเรียนที่ 2 ปีการศึกษา 2557 สำนักงานเขตพื้นที่การศึกษามัธยมศึกษา เขต 28 แต่งตั้ง นายอุดม ดำริห์ มาดำรงตำแหน่งผู้อำนวยการโรงเรียนบึงมะลูวิทยา จนถึงปีการศึกษา 2561

ภาคเรียนที่ 2 ปีการศึกษา 2561 สำนักงานเขตพื้นที่การศึกษามัธยมศึกษา เขต 28 แต่งตั้ง นายสุพล วรรณจู มาดำรงตำแหน่งผู้อำนวยการโรงเรียนบึงมะลูวิทยา จนถึงปีการศึกษา 2563

ภาคเรียนที่ 2 ปีการศึกษา 2563 วันที่ 1 ตุลาคม 2563 – 20 มกราคม 2564 สำนักงานเขตพื้นที่การศึกษามัธยมศึกษา เขต 28 แต่งตั้ง นางเพ็ชรรัตน์ ประทีปะเสน รองผู้อำนวยการ รักษาการในตำแหน่งผู้อำนวยการโรงเรียนบึงมะลูวิทยา

ภาคเรียนที่ 2 ปีการศึกษา 2563 ตั้งแต่วันที่ 21 มกราคม 2564 สำนักงานเขตพื้นที่การศึกษามัธยมศึกษาศรีสะเกษ ยโสธร แต่งตั้ง นายวีระศักดิ์ จันทะรัตน์ มาดำรงตำแหน่งผู้อำนวยการโรงเรียนบึงมะลูวิทยา จนถึงวันที่ 30 กันยายน พ.ศ. 2565

และในภาคเรียนที่ 2 ปีการศึกษา 2565 สำนักงานเขตพื้นที่การศึกษามัธยมศึกษาศรีสะเกษ ยโสธร แต่งตั้ง นายกอบชัย โพธิณาแค มาดำรงตำแหน่งผู้อำนวยการโรงเรียนบึงมะลูวิทยา จนถึงปัจจุบัน

ปรัชญาของโรงเรียน
ปัญญา นรานัน รตนัน
(ปัญญาย่อมาเป็นรัตนของนรชน)

คำขวัญ
ตั้งใจศึกษา เชิดชูกีฬา รักษาวินัย

สัญลักษณ์โรงเรียน





ความหมาย

- แกนกลางเป็นรูปใบพลู ซึ่งมาจากคำว่า “มะลู” เป็นภาษาถิ่น (เขมร) แปลว่า “พลู”
- ใบพลูประกอบด้วยหนังสือ ส่วนยอดเป็นเปลวเพลิงแทนกีฬา และแสงสว่างแห่งปัญญา ซึ่งล้อมรอบด้วยรัศมีแดง อันหมายถึงปัญญา และชื่อเสียงที่ขจรไกลไปทั่วทุกสารทิศ
- ส่วนประกอบทั้งสองเป็นยอดพลู แทนเยาวชน การเจริญเติบโต ความก้าวหน้า ที่ได้ตั้งใจศึกษา เชิดชูกีฬา รักษาวินัย ของโรงเรียนดังคำขวัญที่ว่า “ตั้งใจศึกษา เชิดชูกีฬา รักษาวินัย”

สีประจำโรงเรียน

เขียว - เหลือง

 สีเขียว หมายถึง ความร่มเย็น
 สีเหลือง หมายถึง ความรู้

1.2. อัตลักษณ์ของโรงเรียน

ทักษะชีวิตดี มีจิตสาธารณะ

ทักษะชีวิตดี หมายถึง นักเรียนมีความสามารถจัดการกับปัญหารอบตัวในสภาพสังคมปัจจุบันและเตรียมพร้อมสำหรับการปรับตัวในอนาคตด้วยการตระหนักรู้และเห็นคุณค่าในตนเองและผู้อื่น การคิดวิเคราะห์ ตัดสินใจและแก้ปัญหาอย่างสร้างสรรค์ การจัดการกับอารมณ์และความเครียดและการสร้างสัมพันธภาพที่ดีกับผู้อื่น

มีจิตสาธารณะ หมายถึง นักเรียนมีจิตสำนึกและเห็นแก่ประโยชน์ของส่วนรวม สังคม สาธารณะสมบัติ ประารถนาที่จะช่วยเหลือ ให้ความร่วมมือ เสียสละ รับผิดชอบต่อหน้าที่และความรับผิดชอบ ทั้งในการกระทำตนเองและมีบทบาทต่อสังคม

1.3. เอกลักษณ์ของโรงเรียน

โรงเรียนงาม มีความเป็นไทย

โรงเรียนงาม หมายถึง มีอาคารสถานที่ สิ่งแวดล้อม สะอาด สวยงาม เอื้อต่อการเรียนรู้ เพิ่มโอกาสทางการศึกษา เน้นการเป็นเลิศด้านวิชาการและวิชาชีพ ส่งเสริมคุณธรรมจริยธรรม ควบคู่กับการสร้างจิตสำนึกและความรับผิดชอบต่อสังคม

มีความเป็นไทย หมายถึง การรักษาวัฒนธรรมไทยโดยการไหว้ทักทายตามประเพณี รุ่งน้อมทำความเคารพรุ่นพี่ รุ่นพี่รับการทำความเคารพจากรุ่นน้องและบุคลากรแต่งกายด้วยชุดไทยเพื่ออนุรักษ์วัฒนธรรม

1.4. ข้อมูลด้านการบริหาร อาคารสถานที่ โครงสร้างการบริหารงาน

1.4.1 ข้อมูลด้านการบริหาร

ผู้อำนวยการโรงเรียน	นายกอบชัย โพธินาแค
รองผู้อำนวยการโรงเรียน	นายศุภชัย วโรรส
รองผู้อำนวยการโรงเรียน	นายทวีพงษ์ ประพันธ์
รองผู้อำนวยการโรงเรียน	นางสาวเกวลี ศุภเลิศ
หัวหน้ากลุ่มบริหารงานบุคคล ชุมชน ฯ	นางธัมมาภรณ์ จูมสิมมา
หัวหน้ากลุ่มบริหารงานทั่วไป	นายสุวิทย์ มีฤทธิ์
หัวหน้ากลุ่มบริหารงานงบประมาณและแผนงาน	นายภิรมย์ อินทะนะ

หัวหน้ากลุ่มบริหารงานวิชาการ	นางสาวสุธางค์รัตน์ โพธิ์งาม
หัวหน้างานธุรการ	นางภัสรีพร วงศ์บา
หัวหน้างานการเงินและพัสดุ	นายภิรมย์ อินทะนะ
หัวหน้างานชุมชน และภาคีเครือข่าย	นางสาวสวรรคต์ ประชัน
หัวหน้างานแผนงานและประกันคุณภาพ	นายเจริญชัย วันศรี
หัวหน้างานกิจการนักเรียน	นางปฎิญา รอดคำทุย
หัวหน้างานบุคคล	นางสมจิตร บัวแก้ว
หัวหน้างานวิชาการ	นางสาวนิภาพรรณ โสพัฒน์
หัวหน้างานอาคารสถานที่และสภาพแวดล้อม	นายสุวิทย์ มีฤทธิ์
หัวหน้ากลุ่มสาระการเรียนรู้ภาษาไทย	นางสมจิตร บัวแก้ว
หัวหน้ากลุ่มสาระการเรียนรู้วิทยาศาสตร์ฯ	นางรินดา สุทาศรี
หัวหน้ากลุ่มสาระการเรียนรู้คณิตศาสตร์	นางสาวพิชยาศิริ พิมพ์ทราย
รักษาการหัวหน้ากลุ่มสาระการเรียนรู้การงานอาชีพ	นางสาวสุธางค์รัตน์ โพธิ์งาม
หัวหน้ากลุ่มสาระการเรียนรู้ภาษาต่างประเทศ	นางสาวสวรรคต์ ประชัน
หัวหน้ากลุ่มสาระการเรียนรู้สังคมศึกษาฯ	นางณัฐธิดา มีราคา
หัวหน้ากลุ่มสาระการเรียนรู้สุขศึกษา พลศึกษา	นางสาวฐณิญา ครอบยุดิ
หัวหน้ากลุ่มสาระการเรียนรู้ศิลปะ	นางภรณ์ทิลา นรสาร
หัวหน้าสายชั้นมัธยมศึกษาปีที่ 1	นายอภิชาติ ศรีบาล
หัวหน้าสายชั้นมัธยมศึกษาปีที่ 2	นางสาวชนัญชิตา แก้วบุตรดี
หัวหน้าสายชั้นมัธยมศึกษาปีที่ 3	นางสุรรัตน์ ศักดิ์วิจารณ์
หัวหน้าสายชั้นมัธยมศึกษาปีที่ 4	นางสุพิศ คงวิภาค
หัวหน้าสายชั้นมัธยมศึกษาปีที่ 5	นางภัสรินทร์ ชุพันธ์เขต
หัวหน้าสายชั้นมัธยมศึกษาปีที่ 6	นางนฤมล หาญศึก

1.4.2 ข้อมูลด้านอาคารสถานที่

- 1) พื้นที่ทั้งหมดของโรงเรียน 50 ไร่
- 2) จำนวนห้องเรียน 41 ห้องเรียน
- 3) จำนวนอาคารเรียน ซึ่งประกอบไปด้วย
 - อาคารเรียนถาวร 3 หลัง
 - อาคาร ICT 2 หลัง
 - อาคารศิลปะ 1 หลัง

4) โรงอาหาร	2 หลัง
5) หอประชุม	1 หลัง
6) ห้องน้ำ-ห้องส้วม	4 หลัง
7) บ้านพักครู	3 หลัง
8) บ้านพักผู้บริหาร	1 หลัง
9) บ้านพักนักเรียน	2 หลัง
10) โรงฝึกงาน	1 หลัง
11) โรงจอดรถครู/นักเรียน	3 หลัง
12) พุทธสถาน	2 หลัง
13) ศาลาเรือนไทย	5 หลัง
14) หอถังน้ำประปา	2 หลัง
15) ถังเก็บน้ำฝน ฝ.33	8 ถัง
16) สระน้ำ	1 บ่อ
17) สนามเปตอง	1 สนาม
18) ลานกีฬาเอนกประสงค์	1 สนาม
19) สนามฟุตบอล	1 สนาม
20) รั้วมาตรฐานแบบโปร่ง	500 เมตร
21) ห้องสมุดเฉลิมพระเกียรติ	1 ห้อง
22) ห้องประชุม	1 ห้อง
23) เวทีมวย	1 เวที
24) สนามวอลเลย์บอลชายหาด	1 สนาม
25) ถนนคอนกรีตเสริมเหล็ก กว้าง 3 เมตร ยาว 110 เมตร	
26) ถนนคอนกรีตเสริมเหล็ก กว้าง 4 เมตร ยาว 242 เมตร	
27) ถนนคอนกรีตเสริมเหล็ก กว้าง 5 เมตร ยาว 227 เมตร	
28) อาคารโถมอเนกประสงค์	1 หลัง

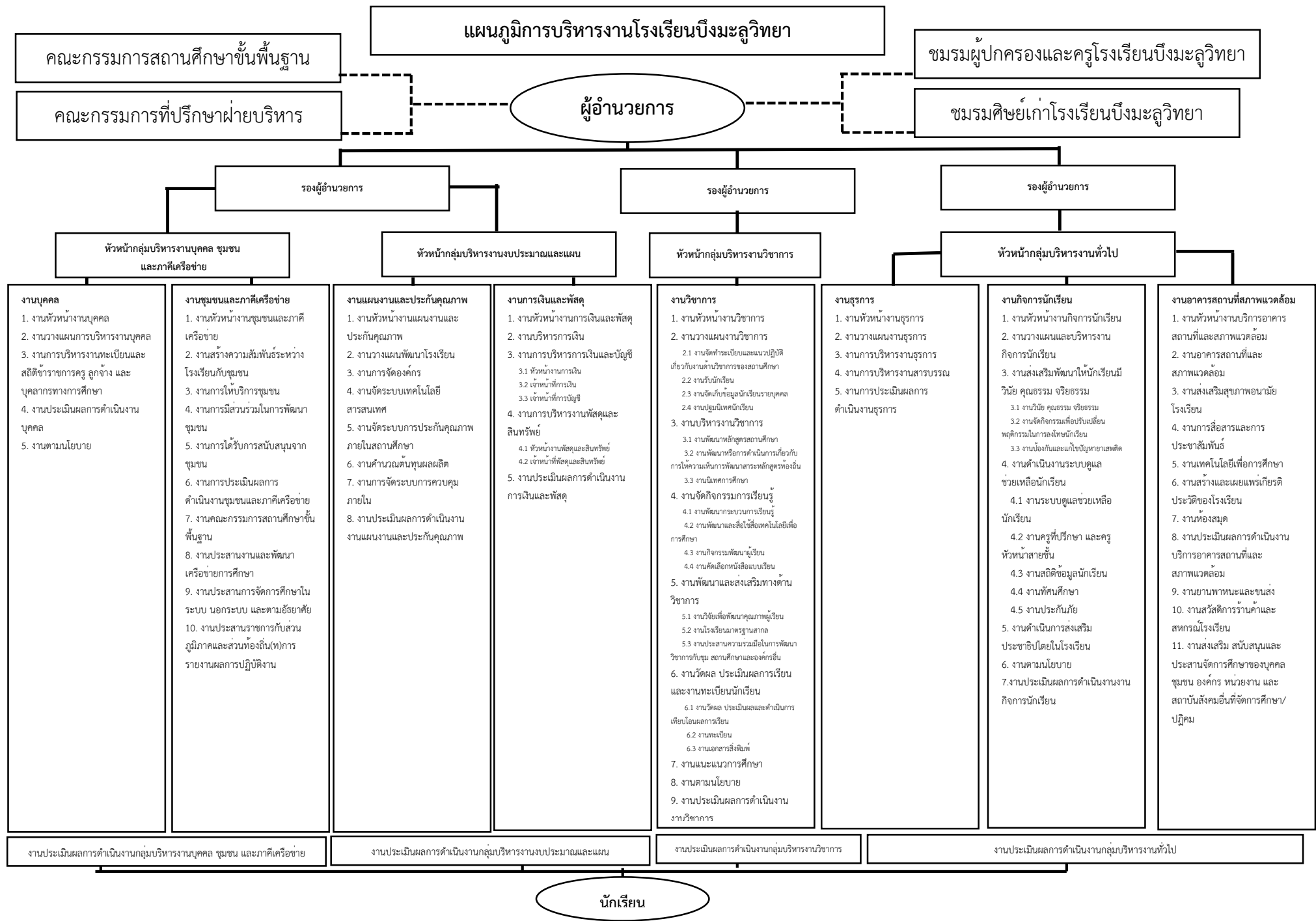

1.5. ข้อมูลบุคลากรและบุคลากรทางการศึกษาในโรงเรียน

ตำแหน่ง	จำนวน		
	ชาย	หญิง	รวม
ผู้บริหาร	3	1	4
ครู	16	45	61
ครูผู้ช่วย	-	1	1
รวมข้าราชการครู	19	47	66
พนักงานราชการ	2	3	5
ครูอัตราจ้างและลูกจ้าง	7	4	11
ลูกจ้างประจำ	-	-	-
รวม	9	7	16
รวมทั้งสิ้น	28	54	82

1.6 ข้อมูลนักเรียนประจำปีการศึกษา 2566

ระดับชั้นชั้น	ปีการศึกษา 2566 (ข้อมูล ณ วันที่ 10 มิถุนายน 2566)		
	ชาย	หญิง	รวม
ชั้นมัธยมศึกษาปีที่ 1	108	74	182
ชั้นมัธยมศึกษาปีที่ 2	111	111	222
ชั้นมัธยมศึกษาปีที่ 3	136	135	271
รวมนักเรียนชั้นมัธยมศึกษาตอนต้น	355	320	675
ชั้นมัธยมศึกษาปีที่ 4	112	123	235
ชั้นมัธยมศึกษาปีที่ 5	83	113	196
ชั้นมัธยมศึกษาปีที่ 6	77	110	187
รวมนักเรียนชั้นมัธยมศึกษาตอนปลาย	272	346	618
รวมนักเรียนทั้งสิ้น	627	666	1,293

1.7 แหล่งเรียนรู้ / ภูมิปัญญาท้องถิ่น

1.7.1 แหล่งเรียนรู้ภายในโรงเรียน

1. ห้องปฏิบัติการกลุ่มสาระการเรียนรู้วิทยาศาสตร์
2. ห้องปฏิบัติการกลุ่มสาระการเรียนรู้คณิตศาสตร์
3. ห้องกลุ่มสาระฯ สังคมศึกษา ศาสนา และวัฒนธรรม
4. ห้องกลุ่มสาระฯ ภาษาต่างประเทศ
5. ห้องกลุ่มสาระฯ ภาษาไทย
6. ห้องอาเซียน
7. ห้องเรียนนักเรียนพิเศษเรียนร่วม
8. ห้องเรียนอุตสาหกรรม
9. ห้องแนะแนว
10. ห้องสมุด ICT
11. ห้อง ICT
12. ห้องสมุดเฉลิมพระเกียรติ
13. สวนเกษตรทฤษฎีใหม่
14. ชุมนุมการเวก และชุมนุมน้ำ
15. ห้องพระพุทธศาสนา
16. สวนยางพารา
17. ห้องเรียนศิลปะ
18. ห้องเรียนนาฏศิลป์
19. เรือนเพาะชำ
20. ห้องเรียนคหกรรม
21. ค่ายมวยเกียรติ บ.ล.ว.

1.7.2 แหล่งเรียนรู้ภายนอกโรงเรียน

1. อุทยานแห่งชาติเขาพระวิหาร อ.กันทรลักษ์ จ.ศรีสะเกษ
2. ผามออีแดง อ.กันทรลักษ์ จ.ศรีสะเกษ
3. ปราสาทโดนตรวน อ.กันทรลักษ์ จ.ศรีสะเกษ
4. โรงพยาบาลอำเภอกันทรลักษ์
5. โรงพยาบาลส่งเสริมสุขภาพตำบลบึงมะลู
6. ที่ว่าการอำเภอกันทรลักษ์
7. การไฟฟ้าส่วนภูมิภาค อ.กันทรลักษ์ จ.ศรีสะเกษ

8. วัดบ้านบึงมะลู อ.กันทรลักษ์ จ.ศรีสะเกษ
9. วัดใหม่บึงมะลู อ.กันทรลักษ์ จ.ศรีสะเกษ
10. วัดป่าบ้านโนนเยาะ อ.กันทรลักษ์ จ.ศรีสะเกษ
11. สถานีตำรวจภูธรอำเภอกันทรลักษ์ จ.ศรีสะเกษ
12. สถานีตำรวจภูธรบึงมะลู อ.กันทรลักษ์ จ.ศรีสะเกษ
13. เขตรักษาพันธุ์สัตว์ป่าพนมดงรัก อ.ขุนหาญ จ.ศรีสะเกษ
14. น้ำตกภูละออ อ.กันทรลักษ์ จ.ศรีสะเกษ
15. ศูนย์ศึกษานอกกระบบและการศึกษาตามอัธยาศัย อ.กันทรลักษ์ จ.ศรีสะเกษ
16. ศูนย์ภาษาอังกฤษทองใบ ทองมาก (TOTEC)
17. ชุมชนศิระชะอโศก อ.กันทรลักษ์ จ.ศรีสะเกษ
18. สถานีรักษาไฟฟ้า อ.กันทรลักษ์ จ.ศรีสะเกษ
19. สำนักงานเขตพื้นที่การศึกษาประถมศึกษาศรีสะเกษ เขต 4
20. อ่างเก็บน้ำเขื่อนขนุน อ.กันทรลักษ์ จ.ศรีสะเกษ
21. อ่างเก็บน้ำเขื่อนด่านไธ อ.กันทรลักษ์ จ.ศรีสะเกษ
22. กองร้อยตำรวจตระเวนชายที่ 224
23. กรมทหารพรานที่ 23 ค่ายพิทักษ์อุทุมพรเขต

1.7.3 ภูมิปัญญาท้องถิ่น

1. ประเพณีการรำแม่มด บ้านบึงมะลู
2. ประเพณีแสนโดนตา บ้านบึงมะลู
3. การทำขนมข้าวเกรียบจากฟักทอง บ้านโนนเกตู
4. การทำไม้กวาดจากทางมะพร้าว บ้านภูมิซรอล
5. การทอผ้าลายเกล็ดเต่า บ้านท่าสว่าง
6. การทอผ้าไหม บ้านท่าสว่าง - บ้านบึงมะลู - บ้านโนนเปือย
7. การทอผ้าสไบ บ้านโนนเลื่อม
8. การทอเสื้อกอก บ้านผือ
9. การสานกระดุงบ้านโนนตู๋

1.8 สภาพชุมชนโดยรอบ

ลักษณะของชุมชน และเศรษฐกิจของชุมชน

ประชากรในเขตตำบลบึงมะลู และเขตตำบลที่เป็นเขตที่บริการส่วนใหญ่ประกอบอาชีพทำการเกษตรตามฤดูกาล คือ ทำนา นอกจากนี้จะประกอบอาชีพทำไร่ยางพารา มันสำปะหลัง ทำสวนและมีบางพื้นที่ปลูกไม้ผลรายได้ของประชากรไม่สูงเท่าที่ควร เป็นผลให้ประชากรบางส่วนอพยพเคลื่อนย้ายไปทำงาน ในเขตกรุงเทพมหานคร และจังหวัดอื่น ๆ

ภาษาที่ใช้ในการสื่อสารของชุมชน

ประชากรในตำบลบึงมะลู ที่เป็นเขตพื้นที่บริการของโรงเรียนบึงมะลูวิทยา จะมีภาษาที่ใช้ คือ การพูดภาษาถิ่น เช่น ภาษาเขมร ภาษาลาว และภาษาไทย

สภาพภูมิศาสตร์

โรงเรียนบึงมะลูวิทยา เป็นโรงเรียนมัธยมศึกษาประจำตำบล สังกัดสำนักงานเขตพื้นที่ การศึกษามัธยมศึกษาศรีสะเกษ ยโสธร สำนักงานคณะกรรมการการศึกษาขั้นพื้นฐาน กระทรวงศึกษาธิการ ตั้งอยู่ในท้องที่ตำบลบึงมะลู อำเภอกันทรลักษ์ จังหวัดศรีสะเกษ โรงเรียนบึงมะลูวิทยา อยู่ห่างจากตัวอำเภอกันทรลักษ์ 12 กิโลเมตร ซึ่งมีเขตพื้นที่บริการ ดังนี้

ด้านทิศเหนือ ติดกับเขตพื้นที่บริการของโรงเรียนกันทรลักษ์วิทยาคม และโรงเรียนสายธารวิทยา

ด้านทิศใต้ ติดเขตพื้นที่ตำบลเสาธงชัย

ด้านทิศตะวันออก ติดกับเขตพื้นที่บริการโรงเรียนภูมิซรอลวิทยา

ด้านทิศตะวันตก ติดต่อกับเขตพื้นที่บริการของโรงเรียนกันทรลักษ์วิทยา

อาชีพหลักของประชากร

ตำบลบึงมะลู ประกอบอาชีพเกษตรกร คือ ทำนา ทำสวนยางพารา ไร่มันสำปะหลัง บางส่วนมีอาชีพ ค้าขาย และรับจ้าง รายได้เฉลี่ยประมาณ 35,000 บาท/ปี

วัฒนธรรม ประเพณี ค่านิยม ประจำท้องถิ่น

ตำบลบึงมะลู ทุกชุมชนได้จัดกิจกรรมวันสำคัญทางศาสนา ทุกชุมชน

สุขภาพอนามัยของชุมชน

โรงพยาบาลสุขภาพชุมชนตำบลบึงมะลู ให้การดูแลเอาใจใส่ในเรื่องสุขภาพของประชาชน

การศึกษาของชุมชน

ตำบลบึงมะลู ประชาชนร้อยละ 95 รู้หนังสือ อ่านออก เขียนได้ และจบการศึกษาตามเกณฑ์การศึกษาภาคบังคับ

การเมืองท้องถิ่น

ตำบลบึงมะลู มีการเลือกตั้ง กำนัน ผู้ใหญ่บ้าน สมาชิก อบต. นายกองค้การบริหารส่วนตำบล ซึ่งประชาชนให้ความสนใจในระบอบการปกครองแบบประชาธิปไตย

ส่วนที่ 2

วิสัยทัศน์ พันธกิจ และยุทธศาสตร์

วิสัยทัศน์

โรงเรียนบึงมะลูวิทยาเป็นโรงเรียนมาตรฐานสากล พัฒนาผู้เรียนให้มีคุณธรรม นำความรู้สู่การสร้างสรณ์นวัตกรรม

พันธกิจ

1. พัฒนาหลักสูตรและจัดการเรียนการสอนเทียบเคียงมาตรฐานสากล
2. ปลูกฝังคุณธรรม จริยธรรมและคุณลักษณะอันพึงประสงค์
3. พัฒนาศักยภาพในการสรณ์นวัตกรรม
4. บริหารจัดการด้วยระบบคุณภาพ
5. พัฒนาสถานศึกษาให้เอื้อต่อการจัดการเรียนการสอน

เป้าประสงค์

1. นักเรียนมีคุณธรรม จริยธรรม คุณลักษณะอันพึงประสงค์
2. สถานศึกษา ครู และนักเรียน มีการสรณ์นวัตกรรม
3. ผู้เรียนให้มีศักยภาพเป็นพลโลก
4. สถานศึกษามีหลักสูตรเทียบเคียงมาตรฐานสากล
5. ครูจัดการเรียนการสอนเทียบเคียงมาตรฐานสากล
6. สถานศึกษามีการบริหารจัดการด้วยระบบคุณภาพ
7. สถานศึกษามีแหล่งเรียนรู้ที่เอื้อต่อการจัดการเรียนการสอน

กลยุทธ์/ยุทธศาสตร์ของสถานศึกษา

กลยุทธ์/ยุทธศาสตร์ที่ 1 ส่งเสริมและพัฒนาคุณภาพผู้เรียน

กลยุทธ์/ยุทธศาสตร์ที่ 2 ส่งเสริมและพัฒนาคุณภาพการจัดการศึกษา

กลยุทธ์/ยุทธศาสตร์ที่ 3 ส่งเสริมและพัฒนาการจัดการศึกษาที่เน้นผู้เรียนเป็นสำคัญ

คุณลักษณะอันพึงประสงค์

1. รักชาติ ศาสน์ กษัตริย์
2. ซื่อสัตย์ สุจริต
3. มีวินัย
4. ใฝ่เรียนรู้
5. อยู่อย่างพอเพียง
6. มุ่งมั่นในการทำงาน
7. รักความเป็นไทย
8. มีจิตสาธารณะ

สมรรถนะสำคัญของผู้เรียน

1. ความสามารถในการสื่อสาร
2. ความสามารถในการคิด
3. ความสามารถในการแก้ปัญหา
4. ความสามารถในการใช้ทักษะชีวิต
5. ความสามารถในการใช้เทคโนโลยี

มาตรฐานการศึกษาของโรงเรียน

มาตรฐานที่ 1 คุณภาพของผู้เรียน

1.1 ผลสัมฤทธิ์ทางวิชาการของผู้เรียน

- 1) มีความสามารถในการอ่าน การเขียน การสื่อสาร และการคิดคำนวณ
- 2) มีความสามารถในการคิดวิเคราะห์ คิดอย่างมีวิจารณญาณ อภิปราย แลกเปลี่ยนความคิดเห็น และแก้ปัญหา
- 3) มีความสามารถในการสร้างนวัตกรรม
- 4) มีความสามารถในการใช้เทคโนโลยีสารสนเทศและการสื่อสาร
- 5) มีผลสัมฤทธิ์ทางการเรียนตามหลักสูตรสถานศึกษา
- 6) มีความรู้ ทักษะพื้นฐาน และเจตคติที่ดีต่องานอาชีพ

1.2 คุณลักษณะที่พึงประสงค์ของผู้เรียน

- 1) การมีคุณลักษณะและค่านิยมที่ดีตามที่สถานศึกษากำหนด
- 2) ความภูมิใจในท้องถิ่นและความเป็นไทย
- 3) การยอมรับที่จะอยู่ร่วมกันบนความแตกต่างและหลากหลาย
- 4) สุขภาวะทางร่างกาย และจิตสังคม

มาตรฐานที่ 2 กระบวนการบริหารและการจัดการ

- 2.1 มีเป้าหมายวิสัยทัศน์และพันธกิจที่สถานศึกษากำหนดชัดเจน
- 2.2 มีระบบบริหารจัดการคุณภาพของสถานศึกษา
- 2.3 ดำเนินงานพัฒนาวิชาการที่เน้นคุณภาพผู้เรียนรอบด้านตามหลักสูตรสถานศึกษาและทุกกลุ่มเป้าหมาย
- 2.4 พัฒนาครูและบุคลากรให้มีความเชี่ยวชาญทางวิชาชีพ
- 2.5 จัดสภาพแวดล้อมทางกายภาพและสังคมที่เอื้อต่อการจัดการเรียนรู้อย่างมีคุณภาพ
- 2.6 จัดระบบเทคโนโลยีสารสนเทศเพื่อสนับสนุนการบริหารจัดการและการจัดการเรียนรู้

มาตรฐานที่ 3 กระบวนการจัดการเรียนการสอนที่เน้นผู้เรียนเป็นสำคัญ

- 3.1 จัดการเรียนรู้ผ่านกระบวนการคิดและปฏิบัติจริงและสามารถนำไปประยุกต์ใช้ในชีวิตได้
- 3.2 ใช้สื่อ เทคโนโลยีสารสนเทศและแหล่งเรียนรู้ที่เอื้อต่อการเรียนรู้
- 3.3 มีการบริหารจัดการชั้นเรียนเชิงบวก
- 3.4 ตรวจสอบและประเมินผู้เรียนอย่างเป็นระบบและนำผลมาพัฒนาผู้เรียน
- 3.5 มีการแลกเปลี่ยนเรียนรู้และให้ข้อมูลสะท้อนกลับเพื่อพัฒนาและปรับปรุงการจัดการเรียนรู้

มาตรฐานการศึกษาขั้นพื้นฐาน เพื่อการประกันคุณภาพภายในของสถานศึกษา

มาตรฐาน	ระดับคุณภาพ ค่าเป้าหมาย
มาตรฐานที่ 1 คุณภาพของผู้เรียน	91.53
1.1 ผลสัมฤทธิ์ทางวิชาการของผู้เรียน	88.06
1) ความสามารถในการอ่าน เขียน การสื่อสาร และการคิดคำนวณ	87.00
2) ความสามารถในการคิดวิเคราะห์ คิดวิจารณ์ ญาณอภิปราย แลกเปลี่ยนความคิดเห็น และแก้ปัญหา	90.00
3) มีความสามารถในการสร้างนวัตกรรม	90.00
4) ความสามารถในการใช้เทคโนโลยีสารสนเทศและการสื่อสาร	87.00
5) มีผลสัมฤทธิ์ทางการเรียนตามหลักสูตรสถานศึกษา	80.00
6) มีความรู้ ทักษะพื้นฐาน และเจตคติที่ดีต่องานอาชีพ	95.00
1.2 คุณลักษณะที่พึงประสงค์ของผู้เรียน	95.00
1) การมีคุณลักษณะและค่านิยมที่ดีตามที่สถานศึกษากำหนด	95.00
2) ความภูมิใจในท้องถิ่นและความเป็นไทย	95.00
3) การยอมรับที่จะอยู่ด้วยกันบนความแตกต่างและความหลากหลาย	95.00
4) มีสุขภาวะทางร่างกายและจิตสังคมที่ดี	95.00
มาตรฐานที่ 2 กระบวนการบริหารและการจัดการของสถานศึกษา	ดีเลิศ
2.1 มีเป้าหมาย วิสัยทัศน์ และพันธกิจที่สถานศึกษากำหนดชัดเจน	ดีเลิศ
2.2 มีระบบบริหารจัดการคุณภาพของสถานศึกษา	ดีเลิศ
2.3 ดำเนินงานพัฒนาวิชาการที่เน้นคุณภาพผู้เรียนรอบด้านตามหลักสูตรสถานศึกษา และทุกกลุ่มเป้าหมาย	ดีเลิศ
2.4 พัฒนาครูและบุคลากรให้มีความเชี่ยวชาญทางวิชาชีพ	ดีเลิศ
2.5 จัดสภาพแวดล้อมทางกายภาพ และสังคมที่เอื้อต่อการจัดการเรียนรู้อย่างมีคุณภาพ	ดีเลิศ

มาตรฐาน	ระดับคุณภาพ ค่าเป้าหมาย
2.6 จัดระบบเทคโนโลยีสารสนเทศเพื่อสนับสนุนการบริหารจัดการและการจัดการเรียนรู้	ดีเลิศ
มาตรฐานที่ 3 กระบวนการจัดการเรียนการสอนที่เน้นผู้เรียนเป็นสำคัญ	95.60
3.1 จัดการเรียนรู้ผ่านกระบวนการคิดและปฏิบัติจริง สามารถนำไปประยุกต์ใช้ในชีวิตได้	95.00
3.2 ใช้สื่อ เทคโนโลยีสารสนเทศ วัสดุ อุปกรณ์ เครื่องมือต่างๆ รวมถึงแหล่งเรียนรู้ที่เอื้อต่อการเรียนรู้	95.00
3.3 มีการบริหารจัดการชั้นเรียนเชิงบวก และการเสริมแรง	95.00
3.4 ตรวจสอบและประเมินผู้เรียนอย่างเป็นระบบ มีรูปแบบการประเมินที่หลากหลาย และนำผลมาพัฒนาผู้เรียนอย่างต่อเนื่อง	95.00
3.5 มีการแลกเปลี่ยนเรียนรู้และให้ข้อมูลสะท้อนกลับ เพื่อพัฒนาและปรับปรุงการจัดการเรียนรู้	90.00
สรุปภาพรวม	ดีเลิศ

ส่วนที่ 3

แผนงาน / โครงการ และงบประมาณ

งบประมาณที่คาดว่าจะได้รับการจัดสรรประจำปีงบประมาณ 2566

ตารางที่ 3.1 จำนวนนักเรียน ประจำปีงบประมาณ 2567 (ข้อมูล ณ วันที่ 10 มิถุนายน 2566)

ระดับ	ชาย	หญิง	รวม	หมายเหตุ
ระดับมัธยมศึกษาตอนต้น				
ชั้นมัธยมศึกษาปีที่ 1	108	74	182	
ชั้นมัธยมศึกษาปีที่ 2	111	111	222	
ชั้นมัธยมศึกษาปีที่ 3	136	135	271	
รวมมัธยมศึกษาตอนต้น	355	320	675	
ระดับมัธยมศึกษาตอนปลาย				
ชั้นมัธยมศึกษาปีที่ 4	112	123	235	
ชั้นมัธยมศึกษาปีที่ 5	83	113	196	
ชั้นมัธยมศึกษาปีที่ 6	77	110	187	
รวมมัธยมศึกษาตอนปลาย	272	346	618	
รวมทั้งหมด	627	666	1,293	

ตารางที่ 3.2 แสดงงบประมาณที่คาดว่าจะได้รับประจำปีงบประมาณปี 2567

ที่	รายการ	งบประมาณปี 2567				หมายเหตุ
		ยอดยกมา (ปี 2566)	ภาค 2/2566	ภาค 1/2567	รวมทั้งหมด (บาท)	
1	ค่าจัดการเรียนการสอน	705,292	2,543,886	2,420,712	5,669,890	
2	หนังสือเรียน	496,876	-	1,424,238	1,921,114	
3	เครื่องแบบ	282,050		677,400	959,450	
4	อุปกรณ์การเรียน	273,100	336,180	318,500	927,780	
5	กิจกรรมพัฒนาผู้เรียน	597,549	750,519	606,613	1,954,681	
6	รายได้สถานศึกษา	303,822			303,822	
7	บริจาค (ระดมทุนฯ)	301,159			301,159	

ที่	รายการ	งบประมาณปี 2567				หมายเหตุ
		ยอดยกมา (ปี 2566)	ภาค 2/2566	ภาค 1/2567	รวมทั้งหมด (บาท)	
8	ปัจจัยพื้นฐาน	369,000	309,000	309,000	987,000	
9	อื่น ๆ	-	65,000	120,000	185,000	
รวม		3,328,848	4,004,585	5,876,463	13,209,896	

ตารางที่ 3.3 แสดงการประมาณการรายจ่ายประจำปีงบประมาณ 2567

ที่	รายการ	งบประมาณปี 2567			หมายเหตุ
		ต.ค.66 - มี.ค.67	เม.ย. - ก.ย.67	รวม (บาท)	
1	รายจ่ายบุคลากร (ค่าจ้าง)	384,000	384,000	768,000	
2	ค่าสาธารณูปโภค				
	1. ค่าไฟฟ้า	569,398	569,398	1,138,796	
	2. น้ำประปา	-	-	-	
	3. ค่าโทรศัพท์	602	602	1,204	
	4. อินเทอร์เน็ต	50,000	50,000	100,000	
	5. อื่น ๆ	-	-	-	
รวม		1,004,000	1,004,000	2,008,000	

ตารางที่ 3.4 สรุปงบประมาณในการดำเนินงานตามแผนปฏิบัติการประจำปีงบประมาณ 2567
แยกตามประเภทรายจ่าย

รายการ		จำนวนเงิน (บาท)	ร้อยละ	หมายเหตุ
1. รายจ่ายประจำ		2,008,000	15.20	
2. จัดสรรงบดำเนินงานตามโครงสร้างบริหาร 4 กลุ่มบริหารงาน	2.1 กลุ่มบริหารงานวิชาการ	6,924,025	52.42	
	2.2 กลุ่มบริหารงานงบประมาณและแผน	1,852,000	14.02	
	2.3 กลุ่มบริหารงานบุคคล ชุมชนและ ภาคีเครือข่าย	377,500	2.86	
	2.4 กลุ่มบริหารงานทั่วไป	1,900,371	14.39	
3. สำรองจ่าย		148,000	1.12	
รวม		13,209,896		

แผนงาน / โครงการ / กิจกรรม ประจำปีงบประมาณ 2567

แผนงานวิชาการ

รหัส	โครงการ/กิจกรรม	งบประมาณ	ประเภทของเงิน (บาท)						ผู้รับผิดชอบ
			งบอุดหนุน	งบพัฒนา นักเรียน	งบรายได้ สถานศึกษา	งบบริจาค	ปัจจัยพื้นฐาน	งบอื่นๆ	
กลุ่มงานวิชาการ									
A1	โครงการสนับสนุนกิจกรรมทางวิชาการ	354,500	39,500	315,000	-	-	-	-	นางสาวนิภาพรรณ โสพัฒน์
A101	กิจกรรมส่งเสริมพัฒนาผู้เรียนสู่ความเป็นเลิศ	15,000		15,000					นายไพศาล หวนคณิ่ง
A102	กิจกรรมค่ายวิชาการแก่ 0, ร, มส., มผ.	-							นางสาวศศิธร บุญเนตร
A103	กิจกรรมเติมเต็มพัฒนาศักยภาพผู้เรียนสู่การยกระดับผลสัมฤทธิ์ทางการเรียน	20,000		20,000					นางสาววิภาดา สุพิช
A104	กิจกรรมพัฒนางานเลขานุการบริหารวิชาการ	2,000	2,000						นายชัยสิทธิ์ พลแก้ว
A105	กิจกรรมการแข่งขันศิลปหัตถกรรมนักเรียน	220,000		220,000					นางสาวศศิธร บุญเนตร
A106	กิจกรรมนิเทศภายใน	500	500						นางสาวพิชยาศิริ พิมพ์ทราย
A107	กิจกรรมเปิดบ้านวิชาการสู่มาตรฐานสากล	50,000		50,000					นางสาวสุรางค์รัตน์ โพธิ์งาม
A108	กิจกรรมดำเนินการทดสอบวัดผลกลางภาคปลายภาค	7,000	7,000						นางสาวภคอร อำนวย
A109	กิจกรรมรับสมัคร มอบตัว และปฐมนิเทศนักเรียน	20,000	10,000	10,000					นางสาวกฤติกา คำศรี

รหัส	โครงการ/กิจกรรม	งบประมาณ	ประเภทของเงิน (บาท)						ผู้รับผิดชอบ
			งบอุดหนุน	งบพัฒนา นักเรียน	งบรายได้ สถานศึกษา	งบบริจาค	ปัจจัยพื้นฐาน	งบอื่นๆ	
A110	กิจกรรมงานทะเบียนนักเรียน	10,000	10,000						นางสาวชญชิตา แก้วบุตรดี
A111	กิจกรรมปรับปรุงและพัฒนาหลักสูตร สถานศึกษา	4,000	4,000						นางสาวนิภาพรรณ โสพัฒน์
A112	กิจกรรมปรับการเรียนเปลี่ยนการสอน	2,000	2,000						นายณัฐวุฒิ พวงคำ
A113	กิจกรรมพัฒนาระบบจัดเก็บข้อมูลรายบุคคล	4,000	4,000						นางสาวบุษราคัม แก้วพวง
A2 โครงการพัฒนางานห้องสมุดและห้องสมุด ICT เพื่อการศึกษาขั้นคว่ำ		140,950	50,000	90,950	-	-	-	-	นางมยุรี เห่ง้าโพธิ์
A201	กิจกรรมค่ายกิจกรรมส่งเสริมการอ่าน	-							นางยุพา ราษฎร์บรรดิษฐ์
A202	กิจกรรมสัปดาห์ห้องสมุด	10,000	10,000						นางยุพา ราษฎร์บรรดิษฐ์
A203	กิจกรรมเข้าคอมพิวเตอร์เพื่อการสืบค้น			90,950					นางมยุรี เห่ง้าโพธิ์
A204	กิจกรรมพัฒนาสื่อและนวัตกรรมสารสนเทศ	40,000	40,000						นางมยุรี เห่ง้าโพธิ์
A3 โครงการพัฒนากระบวนการเรียนรู้		9,000	9,000	-	-	-	-	-	นางสาวสุรางค์รัตน์ โพธิ์งาม
A301	กิจกรรมพัฒนาห้องเรียน DLIT	2,000	2,000						นางสาวบุษราคัม แก้วพวง
A302	กิจกรรมอบรมการสร้างสื่อการจัดการเรียนรู้	5,000	5,000						นางสาวสุธารัตน์ บังอาจ

รหัส	โครงการ/กิจกรรม	งบประมาณ	ประเภทของเงิน (บาท)						ผู้รับผิดชอบ
			งบอุดหนุน	งบพัฒนา นักเรียน	งบรายได้ สถานศึกษา	งบบริจาค	ปัจจัยพื้นฐาน	งบอื่นๆ	
A303	กิจกรรมพัฒนาการจัดการเรียนรู้แบบ Active learning เพื่อสร้างทักษะผู้เรียนใน ศตวรรษที่ 21	2,000	2,000						นางสาวภัชราพรรณ สีชมพู
A4 โครงการพัฒนาศักยภาพกลุ่มสาระการเรียนรู้ ภาษาต่างประเทศ		149,000	97,000	42,000	-	-	-	10,000	นางสาวสวรรค์ ประชัน
A401	กิจกรรมค่ายภาษาอังกฤษ	14,000		14,000					นางฉัฒมาภรณ์ จูมสิมมา
A402	กิจกรรมคลินิกทางภาษา	3,000		3,000					นางวรรณรณ กาญจนสมวงศ์
A403	กิจกรรมการพัฒนาทักษะการเรียนรู้ ภาษาอังกฤษผ่านสื่อและเทคโนโลยีออนไลน์	5,000		5,000					นางสาวสวรรค์ ประชัน
A404	กิจกรรมวัฒนธรรมตะวันตก	10,000		10,000					นางสาวจรีใจ ศรีเลิศ
A405	กิจกรรมสนทนาเพื่อการสื่อสาร	2,000	2,000						นายณัฐวุฒิ พวงคำ นางสาวลลิตา พันธุ์ชาติ
A406	กิจกรรมวันสำคัญและเทศกาลประเทศจีน	5,000	5,000						นางสาวอาริตา วงศ์บา
A407	กิจกรรมค่ายภาษาจีน	20,000		10,000				10,000	นางสาวนิภาพรณ โสพัฒน์ นายศุภวิทยา ทอมจิต

รหัส	โครงการ/กิจกรรม	งบประมาณ	ประเภทของเงิน (บาท)						ผู้รับผิดชอบ
			งบอุดหนุน	งบพัฒนา นักเรียน	งบรายได้ สถานศึกษา	งบบริจาค	ปัจจัยพื้นฐาน	งบอื่นๆ	
A408	พัฒนาห้องปฏิบัติการภาษาต่างประเทศ	80,000	80,000						นางสาวสวรรค์ ประชัน
A409	กิจกรรมการพัฒนาสื่อนวัตกรรม ประกอบการสอนกลุ่มสาระการเรียนรู้ ภาษาต่างประเทศ	10,000	10,000						นางราตรี ฝอยทอง
A5 โครงการพัฒนาศักยภาพกลุ่มสาระการเรียนรู้ วิทยาศาสตร์และเทคโนโลยี		612,000	563,000	39,000	-	-	-	10,000	นางรินดา สุทาศรี
A501	กิจกรรมพัฒนาสื่อและแผนการจัดกิจกรรม การเรียนรู้	15,000	15,000						นางสาวกรกนภพร คำคุณ
A502	กิจกรรมจัดซื้ออุปกรณ์วิทยาศาสตร์และ สารเคมี	30,000	30,000						นางภัชรินทร์ ชูจันทร์เขต
A503	กิจกรรมค่ายดาราศาสตร์	14,000		14,000					นางสาววรรณนิศา วันศรี
A504	กิจกรรมสัปดาห์วิทยาศาสตร์	15,000		15,000					นางสาวกฤติกา คำศรี
A505	กิจกรรมขับเคลื่อนกระบวนการคิดและทักษะ วิทยาศาสตร์ผ่านกิจกรรมจรวดขวดน้ำ	20,000		10,000				10,000	นางรินดา สุทาศรี
A506	กิจกรรมพัฒนาห้องปฏิบัติการคอมพิวเตอร์	40,000	40,000						นางสาวอรรวรรณ สิมมา

รหัส	โครงการ/กิจกรรม	งบประมาณ	ประเภทของเงิน (บาท)						ผู้รับผิดชอบ
			งบอุดหนุน	งบพัฒนา นักเรียน	งบรายได้ สถานศึกษา	งบบริจาค	ปัจจัยพื้นฐาน	งบอื่นๆ	
A507	กิจกรรมพัฒนาห้องปฏิบัติการวิทยาศาสตร์	463,000	463,000						นายภิรมย์ อินทะนะ
A508	กิจกรรมพัฒนาความเป็นเลิศหุ่นยนต์	15,000	15,000						นางสาวภคอร อำนวย
A6 โครงการพัฒนากระบวนการเรียนรู้กลุ่มสาระการเรียนรู้ศิลปะ		111,000	92,000	19,000	-	-	-	-	นางภัณฑิลา นรสาร
A601	กิจกรรมพัฒนางานดนตรี	50,000	50,000						นายสุวิทย์ มีฤทธิ์
A602	กิจกรรมพัฒนาศักยภาพสู่ความเป็นเลิศทางด้านดนตรี	14,000		14,000					นายสุวิทย์ มีฤทธิ์
A603	กิจกรรมเครื่องแต่งกายวงโยธวาทิต	-							นายปรีชา สำนวน
A604	กิจกรรมซ่อมอุปกรณ์ครุภัณฑ์ดนตรี	20,000	20,000						นายปรีชา สำนวน
A605	กิจกรรมเครื่องประดับและเครื่องแต่งกายนาฏศิลป์สงเยวชน	10,000	10,000						นายชัยสิทธิ์ พลแก้ว
A606	กิจกรรมส่งเสริมศักยภาพสู่ความเป็นเลิศด้านศิลปะการแสดง	5,000		5,000					นายชัยสิทธิ์ พลแก้ว
A607	กิจกรรมวัสดุ ครุภัณฑ์ กลุ่มสาระฯศิลปะ	7,000	7,000						นางภัณฑิลา นรสาร
A608	กิจกรรมสร้างสรรค์งานทัศนศิลป์	5,000	5,000						นางสาวศศิธร บุญเนตร

รหัส	โครงการ/กิจกรรม	งบประมาณ	ประเภทของเงิน (บาท)						ผู้รับผิดชอบ
			งบอุดหนุน	งบพัฒนา นักเรียน	งบรายได้ สถานศึกษา	งบบริจาค	ปัจจัยพื้นฐาน	งบอื่นๆ	
A7 โครงการพัฒนากลุ่มสาระการเรียนรู้การงานอาชีพ		31,000	17,000	14,000	-	-	-	-	นางสุภาพร คำประไพ
A701	กิจกรรมจัดซื้อสำหรับทำธุรการชั้นเรียน	5,000	5,000						นายสิทธิพงษ์ มະณู
A702	กิจกรรมพัฒนาศักยภาพผู้เรียนคหกรรม	4,000	4,000						นางสุภาพร คำประไพ
A703	กิจกรรมพัฒนาศักยภาพผู้เรียนอุตสาหกรรม	4,000	4,000						นายวรวิทย์ ปทุมมาศ
A704	กิจกรรมพัฒนาศักยภาพผู้เรียนเกษตร	4,000	4,000						นางอัญชุลีพร ผาคำ
A705	กิจกรรมค่ายส่งเสริมพัฒนาทักษะวิชาชีพ	14,000		14,000					นางอัญชุลีพร ผาคำ
A8 โครงการพัฒนาศักยภาพกลุ่มสาระการเรียนรู้ภาษาไทย		35,000	7,000	28,000	-	-	-	-	นางสมจิตร บัวแก้ว
A801	กิจกรรมการผลิตสื่อและนวัตกรรมในการจัดการเรียนรู้กลุ่มสาระการเรียนรู้ฯ	7,000	7,000						นางนฤมล หาญศึก
A802	กิจกรรมวันภาษาไทยแห่งชาติ	7,000		7,000					นางสมจิตร บัวแก้ว
A803	กิจกรรมวันสุนทรภู่	7,000		7,000					นางคณินิจ เดชะคำภู นายคำดี ภัทพวง
A804	กิจกรรมค่ายภาษาไทย	14,000		14,000					นางนงลักษณ์ สุวรรณแทน นางวรรณวิมล อินทรบุตร

รหัส	โครงการ/กิจกรรม	งบประมาณ	ประเภทของเงิน (บาท)						ผู้รับผิดชอบ
			งบอุดหนุน	งบพัฒนา นักเรียน	งบรายได้ สถานศึกษา	งบบริจาค	ปัจจัยพื้นฐาน	งบอื่นๆ	
A805	กิจกรรมส่งเสริมและพัฒนาทักษะภาษาไทยสู่ ความเป็นเลิศ	-							นางสุรียรัตน์ ศักดิ์วิจารณ์
A9 โครงการพัฒนาศักยภาพกลุ่มสาระการเรียนรู้ คณิตศาสตร์		112,500	90,500	22,000	-	-	-	-	นางสาวพิชยาศิริ พิมพ์ทราย
A901	กิจกรรมค่ายคณิตศาสตร์และโปรแกรมทาง คณิตศาสตร์	14,000		14,000					นางสาวพิชยาศิริ พิมพ์ทราย นางสาวสุภารัตน์ หอมหวล
A902	กิจกรรมการส่งเสริมการจัดทำบัญชีใน ครัวเรือน	500	500						นายอภิชาติ ศรีบาล
A903	กิจกรรมแข่งขันทักษะความเป็นเลิศทาง คณิตศาสตร์	8,000		8,000					นางสาวสุรางค์รัตน์ โพธิ์งาม
A904	กิจกรรมพัฒนาสื่อการเรียนการสอนกลุ่ม สาระ	7,000	7,000						นางสาวรัชนิพร บุตรกุล
A905	กิจกรรมพัฒนาห้องปฏิบัติการคณิตศาสตร์	80,000	80,000						นางสาววิภาดา สุพิษ
A906	กิจกรรมคลินิกคณิตศาสตร์	3,000	3,000						นายเจริญชัย วันศรี

รหัส	โครงการ/กิจกรรม	งบประมาณ	ประเภทของเงิน (บาท)						ผู้รับผิดชอบ
			งบอุดหนุน	งบพัฒนา นักเรียน	งบรายได้ สถานศึกษา	งบบริจาค	ปัจจัยพื้นฐาน	งบอื่นๆ	
A10	โครงการยกระดับคุณภาพการศึกษากลุ่มสาระ การเรียนรู้สุขศึกษาและพลศึกษา	358,000	81,000	222,000	-	40,000	-	15,000	นางสาวฐาณิญา ครองยุติ
A1001	กิจกรรมการแข่งขันกีฬาภายในด้านกายา เสพติด	45,000		30,000				5,000	นางภัชรีพร วงศ์บา
A1002	กิจกรรมการแข่งขันกีฬานักเรียน นักศึกษา จังหวัดศรีสะเกษ ระดับภาคและ ระดับประเทศ	40,000		40,000					นางภัชรีพร วงศ์บา
A1003	กิจกรรมการแข่งขันกีฬาเพื่อความเป็นเลิศ	30,000		30,000					นายไกรสอน ตัดถุยาวัฒน์
A1004	กิจกรรมเก็บตัวนักกีฬาเพื่อความเป็น เลิศ	20,000		20,000					นายประเสริฐ แสงสว่าง
A1005	กิจกรรมปรับปรุงเปลี่ยนแปลงสนามกีฬามวย ไทยเป็นสนามฝึกซ้อมกีฬายกน้ำหนักเพื่อการ เรียนรู้	100,000	60,000			40,000			นายไกรสอน ตัดถุยาวัฒน์
A1006	กิจกรรมจัดซื้ออุปกรณ์กีฬา	15,000	15,000						นายันทพงษ์ บุญทัน
A1007	กิจกรรมพัฒนาการแข่งขันกีฬานักเรียน สพ ม.ศกยส	100,000		100,000					นายวิจิต โพธิ์ขาว

รหัส	โครงการ/กิจกรรม	งบประมาณ	ประเภทของเงิน (บาท)						ผู้รับผิดชอบ
			งบอุดหนุน	งบพัฒนา นักเรียน	งบรายได้ สถานศึกษา	งบบริจาค	ปัจจัยพื้นฐาน	งบอื่นๆ	
A1008	กิจกรรมการแข่งขันกีฬา E-sport	2,000		2,000					นายันทพงษ์ บุญทัน
A1009	กิจกรรมจัดซื้ออุปกรณ์สำนักงานกลุ่มสาระ การเรียนรู้สุขศึกษาและพลศึกษา	6,000	6,000						นางสาวฐนิญาร์ ครองยุติ
A11 โครงการพัฒนากระบวนการเรียนรู้กลุ่มสาระการ เรียนรู้สังคมศึกษา ศาสนา และวัฒนธรรม		38,000	30,000	8,000	-	-	-	-	นางณัฐธินิชา มีราคา
A1101	กิจกรรมวันสำคัญทางพระพุทธศาสนา	5,000	5,000						นางณัฐธินิชา มีราคา นางสาวภรณ์สุดา นาคี นางสาวนุชนาฏ รุ่งเรือง นายสุริยะ เทียนอ่อน
A1102	กิจกรรมการเรียนรู้ Active Learning	3,000	3,000						นางสาวนุชนาฏ รุ่งเรือง
A1103	กิจกรรมสัปดาห์สังคม	4,000	4,000						นางสาวนุชนาฏ รุ่งเรือง นางสาวภัชราพรรณ สีชมพู

รหัส	โครงการ/กิจกรรม	งบประมาณ	ประเภทของเงิน (บาท)						ผู้รับผิดชอบ
			งบอุดหนุน	งบพัฒนา นักเรียน	งบรายได้ สถานศึกษา	งบบริจาค	ปัจจัยพื้นฐาน	งบอื่นๆ	
A1104	กิจกรรมวันชาติ	9,000	9,000						นายประหยัด เสนไสย นางสาวสุธารัตน์ บังอาจ นางสาวภัชราพรรณ สีชมภู นายสุริยะ เทียนอ่อน
A1105	กิจกรรมวันรพี	-							นางสาวสุธารัตน์ บังอาจ
A1106	กิจกรรมการแข่งขันความเป็นเลิศทางสังคม ศึกษา	-							นางสาวภรณ์สุดา นาคี
A1107	กิจกรรมจัดซื้ออุปกรณ์กลุ่มสาระการเรียนรู้ สังคมศึกษา ศาสนา และวัฒนธรรม	9,000	9,000						นายสุริยะ เทียนอ่อน
A1108	กิจกรรมวันอาเซียน	8,000		8,000					นางสาวนุชนาฏ รุ่งเรือง
A12 โครงการพัฒนากระบวนการเรียนรู้กิจกรรม พัฒนาผู้เรียน		4,752,244	26,000	4,726,244	-	-	-	-	นางมยุรี เห่ง้าโพธิ์
A1201	กิจกรรมพัฒนาระบบกิจกรรมพัฒนาผู้เรียน	2,000	2,000						นางมยุรี เห่ง้าโพธิ์
A1202	กิจกรรมเพื่อสังคมและสาธารณประโยชน์	15,000	15,000						นางยุพา ราษฎร์บรรดิษฐ์

รหัส	โครงการ/กิจกรรม	งบประมาณ	ประเภทของเงิน (บาท)						ผู้รับผิดชอบ
			งบอุดหนุน	งบพัฒนา นักเรียน	งบรายได้ สถานศึกษา	งบบริจาค	ปัจจัยพื้นฐาน	งบอื่นๆ	
A1203	กิจกรรมพัฒนาการศึกษาค้นคว้าและสร้างองค์ความรู้ (IS)	5,000	5,000						นางมยุรี เห่งาโพธิ์
A1204	กิจกรรมค่ายพักแรมลูกเสือสามัญรุ่นใหญ่-เนตรนารี	30,000		30,000					นายณัฐวุฒิ พวงคำ
A1205	กิจกรรมวันสำคัญทางลูกเสือ	4,000	4,000						นายณัฐวุฒิ พวงคำ
A1206	กิจกรรมทัศนศึกษาชั้นมัธยมศึกษาปีที่ 1	54,600		54,600					นายอภิชาติ ศรีบาล
A1207	กิจกรรมทัศนศึกษาชั้นมัธยมศึกษาปีที่ 2	66,600		66,600					นางสาวชนัญชิตา แก้วบุตรดี
A1208	กิจกรรมทัศนศึกษาชั้นมัธยมศึกษาปีที่ 3	81,300		81,300					นางสุรียรัตน์ ศักดิ์วิจารณ์
A1209	กิจกรรมทัศนศึกษาชั้นมัธยมศึกษาปีที่ 4	70,500		70,500					นางสุทิศา คงวิภาค
A1210	กิจกรรมทัศนศึกษาชั้นมัธยมศึกษาปีที่ 5	58,800		58,800					นางภัชรินทร์ ขุพันธ์เขต
A1211	กิจกรรมทัศนศึกษาชั้นมัธยมศึกษาปีที่ 6	56,100		56,100					นางนฤมล หาญศึก
A1212	กิจกรรมจัดซื้อหนังสือเรียน	1,921,114		1,921,114					นางสาวชนัญชิตา แก้วบุตรดี
A1213	กิจกรรมจัดสรรค่าอุปกรณ์การเรียน	927,780		927,780					นางสาวสุธารัตน์ บังอาจ
A1214	กิจกรรมจัดสรรค่าเครื่องแบบนักเรียน	959,450		959,450					นางสาวภัชราพรรณ สีชมพู

รหัส	โครงการ/กิจกรรม	งบประมาณ	ประเภทของเงิน (บาท)						ผู้รับผิดชอบ
			งบอุดหนุน	งบพัฒนา นักเรียน	งบรายได้ สถานศึกษา	งบบริจาค	ปัจจัยพื้นฐาน	งบอื่นๆ	
A1215	กิจกรรมเช่าเครื่องคอมพิวเตอร์และ อินเตอร์เน็ต	500,000		500,000					นางสาวภคอร อำนวย
A13โครงการส่งเสริมกิจการนักศึกษาวิชาทหาร		27,831	2,000	20,831	5,000	-	-	-	นายเจริญชัย วันศรี
A1301	กิจกรรมพัฒนากิจการนักศึกษาวิชาทหาร	2,000	2,000						นายเจริญชัย วันศรี
A1302	กิจกรรมการฝึกนักศึกษาวิชาทหารภาคปกติ	15,831		15,831					นางสาววรรณนิศา วันศรี
A1303	กิจกรรมตัวเข้มสอบเตรียมทหาร/นายสิบ	5,000			5,000				นายเจริญชัย วันศรี
A1304	กิจกรรมอบรม นศท.จรรยา และ การปฐม พยาบาล	5,000		5,000					นางสาวจรรย์ใจ ศรีเลิศ
A14 โครงการพัฒนางานแนะแนวสู่การบริการรอบ ด้านเพื่อการพัฒนาศักยภาพผู้เรียนสำหรับนักเรียน โรงเรียนบึงมะลูวิทยา		60,000	22,000	38,000	-	-	-	-	นางสาวมาลินี แก้วยงค์
A1401	กิจกรรมปัจฉิมนิเทศนักเรียนที่สำเร็จ การศึกษา ม.3 และ ม.6	15,000		15,000					นางสาวมาลินี แก้วยงค์
A1402	กิจกรรมแนะแนวศึกษาต่อ ม.1 และ ม.4	10,000	10,000						นางสาวมาลินี แก้วยงค์

รหัส	โครงการ/กิจกรรม	งบประมาณ	ประเภทของเงิน (บาท)						ผู้รับผิดชอบ
			งบอุดหนุน	งบพัฒนา นักเรียน	งบรายได้ สถานศึกษา	งบบริจาค	ปัจจัยพื้นฐาน	งบอื่นๆ	
A1403	กิจกรรมป้องกันช่วยเหลือนักเรียนที่มีภาวะ ซีมีเศร้า	5,000	5,000						นางสาวสุพรรณษา แสงพงษ์
A1404	กิจกรรมอบรมเทคนิคการให้คำปรึกษา เบื้องต้นสำหรับครูที่ปรึกษา	5,000	5,000						นางสาวมาลินี แก้วยงค์
A1405	กิจกรรมเปิดโลกกว้างการศึกษาและงาน อาชีพ	3,000		3,000					นางสาวมาลินี แก้วยงค์
A1406	กิจกรรมอบรมแกนนำนักเรียนเพื่อนที่ปรึกษา YC	5,000		5,000					นางสาวสุพรรณษา แสงพงษ์
A1407	GAT PAT	15,000		15,000					นางสาวมาลินี แก้วยงค์
A1408	กิจกรรมพัฒนาการเรียนการสอนและห้อง สำนักงานแนะแนว	2,000	2,000						นางสาวสุพรรณษา แสงพงษ์
A15 โครงการการจัดการศึกษาสำหรับนักเรียนกลุ่ม พิเศษเรียนรวม		3,000	3,000	-	-	-	-	-	นางอภิขญา อ้วนคำภา
A1501	กิจกรรมคัดกรองนักเรียนที่มีความต้องการ พิเศษ	1,000	1,000						นางอภิขญา อ้วนคำภา นางสาวนิตติยา ประมูล

รหัส	โครงการ/กิจกรรม	งบประมาณ	ประเภทของเงิน (บาท)						ผู้รับผิดชอบ
			งบอุดหนุน	งบพัฒนา นักเรียน	งบรายได้ สถานศึกษา	งบบริจาค	ปัจจัยพื้นฐาน	งบอื่นๆ	
A1502	กิจกรรมการจัดทำ IEP เพื่อขอรับเงินอุดหนุน โดยระบบ	1,000	1,000						นางอภิขญา อ้วนคำภา นางสาวนิตติยา ประมูล
A1503	กิจกรรมประชุมผู้ปกครองนักเรียนที่มีความ ต้องการพิเศษ	1,000	1,000						นางอภิขญา อ้วนคำภา
A16 โครงการเยี่ยมบ้านนักเรียนยากจนเพื่อดำเนินการ กรอกข้อมูล นร.01		10,000	10,000	-	-	-	-	-	นางอภิขญา อ้วนคำภา
A1601	กิจกรรมเยี่ยมบ้านนักเรียนยากจน	5,000	5,000						นางอภิขญา อ้วนคำภา นางสาวสุพรรณษา แสงพงษ์
A1602	กิจกรรมเยี่ยมบ้านนักเรียนยากจนพิเศษ	5,000	5,000						นางอภิขญา อ้วนคำภา นางสาวสุพรรณษา แสงพงษ์
A17 โครงการห้องเรียนพิเศษ								120,000	นางสาวพิชาศิริ พิมพ์ทราย
รวมกลุ่มบริหารงานวิชาการ		6,924,025	1,139,000	5,585,025	5,000	40,000	-	155,000	

แผนงานบริหารทั่วไป

รหัส	โครงการ/กิจกรรม	งบประมาณ	ประเภทของเงิน (บาท)						ผู้รับผิดชอบ
			งบอุดหนุน	งบพัฒนา นักเรียน	งบรายได้ สถานศึกษา	งบบริจาค	ปัจจัยพื้นฐาน	งบอื่นๆ	
กลุ่มงานบริการอาคารสถานที่และสภาพแวดล้อม									
B1 โครงการพัฒนากลุ่มบริหารงานทั่วไป		276,900	228,000	7,000	11,900	-	-	30,000	นายสุวิทย์ มีฤทธิ์
B101	กิจกรรมพัฒนางานประชาสัมพันธ์	20,000	20,000						นางสาวอรรฉรม สิมมา
B102	กิจกรรมพัฒนางานเลขานุการกลุ่ม บริหารงาน	2,000	2,000						นางรินดา สุทาศรี นางสาวรัชนิพร บุตรกุล
B103	กิจกรรมธนาคารขยะทองคำโรงเรียนบึงมะลู วิทยา	12,000	2,000					10,000	นางรินดา สุทาศรี
B104	กิจกรรมความปลอดภัยในสถานศึกษา	4,000	4,000						นายสุวิทย์ มีฤทธิ์ นายปรีชา สำนวน
B105	กิจกรรมเชื้อเพลิง-การซ่อมบำรุงยานพาหนะ	200,000	200,000						นางภัณฑิลา นรสาร
B106	กิจกรรมส่งเสริม สนับสนุนและประสานการ จัดการศึกษาของบุคคล ชุมชน องค์กร หน่วยงาน และสถาบันสังคมอื่นที่จัด การศึกษา/ปฎิคม	11,900			11,900				นางอัญชุลีพร ไชยเสนา
B107	กิจกรรมสวัสดิการร้านค้าและสหกรณ์ โรงเรียน	-							นางสุวีรัตน์ ศักดิ์วิจารณ์

รหัส	โครงการ/กิจกรรม	งบประมาณ	ประเภทของเงิน (บาท)						ผู้รับผิดชอบ
			งบอุดหนุน	งบพัฒนา นักเรียน	งบรายได้ สถานศึกษา	งบบริจาค	ปัจจัยพื้นฐาน	งบอื่นๆ	
B108	กิจกรรมรณรงค์เด็กไทยใส่หมวกนิรภัย	15,000		5,000				10,000	นางสาวรัชนิพร บุตรกุล
B109	กิจกรรมเด็กไทยใส่เจลดใช้โฟมพลาสติก	12,000		2,000				10,000	นางรินดา สุทาศรี
B110	กิจกรรมประชุมประจำเดือน	-							นางสาวรัชนิพร บุตรกุล
B2	โครงการพัฒนาอาคารสถานที่และสภาพแวดล้อม	1,345,471	1,097,390	-	94,922	153,159	-	-	นายศุภวิทยา หอมจิต
B201	กิจกรรมพัฒนาระบบอินเทอร์เน็ต	98,081			94,922	3,159			นายสุวิทย์ มีฤทธิ์ นายปรีชา สำนวน
B202	กิจกรรมพัฒนางานโสตทัศนศึกษา	15,000	15,000						นายสุวิทย์ มีฤทธิ์ นายปรีชา สำนวน
B203	กิจกรรมการปรับปรุงซ่อมแซมอาคารเรียน อาคารประกอบ และสาธารณูปโภค	642,390	642,390						นายศุภวิทยา หอมจิต
B205	กิจกรรมพัฒนาสำนักงาน (โต๊ะ เก้าอี้ครู)	100,000	20,000			80,000			นางสุรรัตน์ ศักดิ์วิจารณ์
B206	กิจกรรมติดตั้งกล่องวงจรปิด	20,000				20,000			นายสุวิทย์ มีฤทธิ์ นายปรีชา สำนวน
B207	กิจกรรมห้องเรียนคุณภาพ	100,000	100,000						นางสาวอาริตา วงศ์บา
B209	กิจกรรมพัฒนาแหล่งเรียนรู้เศรษฐกิจ พอเพียง	20,000	20,000						นางอัญชุลีพร ไชยเสนา

รหัส	โครงการ/กิจกรรม	งบประมาณ	ประเภทของเงิน (บาท)					ผู้รับผิดชอบ	
			งบอุดหนุน	งบพัฒนา นักเรียน	งบรายได้ สถานศึกษา	งบบริจาค	ปัจจัยพื้นฐาน		งบอื่นๆ
B210	กิจกรรมเครื่องปรับอากาศห้องเรียนห้อง สำนักงาน	300,000	300,000						นางรินดา สุทาศรี นางสาวรัชนิพร บุตรกุล
B211	กิจกรรมพัฒนาห้องเรียน แหล่งเรียนรู้ และ กายภาพ (ถังขยะ ไม้กวาด อุปกรณ์ทำความสะอาด สะอาด)	50,000				50,000			นางรินดา สุทาศรี นางสาวรัชนิพร บุตรกุล
B3 โครงการส่งเสริมสุขภาพอนามัยในโรงเรียน		68,000	53,000	5,000	-	10,000	-	-	นางนฤมล หาญศึก
B301	กิจกรรมส่งเสริมสุขภาพอนามัยในโรงเรียน	1,000	1,000						นางสาวภรณ์สุดา นาคี
B302	กิจกรรมจัดซื้อเวชภัณฑ์ยา	10,000	10,000						นางนฤมล หาญศึก
B303	กิจกรรมจัดซื้อและปรับปรุงเครื่องกรองน้ำ สำหรับนักเรียน	50,000	40,000			10,000			นางสุภาพร คำประไพ
B304	กิจกรรมรณรงค์ควบคุมและป้องกันโรค ไข้เลือดออกในโรงเรียน	2,000	2,000						นางสาวภรณ์สุดา นาคี
B305	กิจกรรมการเฝ้าระวังและป้องกันการแพร่ ระบาดของโรคอุบัติใหม่และโรคอุบัติซ้ำใน โรงเรียน	5,000		5,000					นางนฤมล หาญศึก

รหัส	โครงการ/กิจกรรม	งบประมาณ	ประเภทของเงิน (บาท)						ผู้รับผิดชอบ
			งบอุดหนุน	งบพัฒนา นักเรียน	งบรายได้ สถานศึกษา	งบบริจาค	ปัจจัยพื้นฐาน	งบอื่นๆ	
กลุ่มงานธุรการ									
B4 โครงการพัฒนางานธุรการ		5,000	5,000	-	-	-	-	-	นางภัชรีพร วงศ์บา
B401	กิจกรรมพัฒนางานธุรการ (รวม)	5,000	5,000						นางภัชรีพร วงศ์บา
กลุ่มงานกิจการนักเรียน									
B5 โครงการพัฒนางานกิจการนักเรียน		82,000	4,000	-	-	78,000	-	-	นางสาวปฎิญา รอดคำทุย
B501	กิจกรรมครูที่ปรึกษา	2,000	2,000						นางสาววรรณนิศา วันศรี
B502	กิจกรรมจัดทำคู่มือนักเรียน	48,000				48,000			นางสาวปฎิญา รอดคำทุย นางวรรณวิมล อินทรบุตร
B503	กิจกรรมประชุมผู้ปกครองนักเรียนและ ผู้ปกครองเครือข่าย	30,000				30,000			นางสาววรรณนิศา วันศรี
B504	กิจกรรมพัฒนางานเลขานุการงานกิจการ นักเรียน	2,000	2,000						นางณัฐณิชา มีราคา
B6 โครงการส่งเสริมประชาธิปไตย		29,000	14,000	15,000	-	-	-	-	นางวรรณวิมล อินทรบุตร
B601	กิจกรรมการเลือกตั้งประธานนักเรียน	1,000	1,000						นางวรรณวิมล อินทรบุตร
B602	กิจกรรมส่งเสริมพัฒนาสถานักเรียน	13,000	13,000						นางณัฐณิชา มีราคา

รหัส	โครงการ/กิจกรรม	งบประมาณ	ประเภทของเงิน (บาท)						ผู้รับผิดชอบ
			งบอุดหนุน	งบพัฒนา นักเรียน	งบรายได้ สถานศึกษา	งบบริจาค	ปัจจัยพื้นฐาน	งบอื่นๆ	
B603	กิจกรรมวันเยาวชนแห่งชาติ			10,000					นางวรรณวิมล อินทรบุตร นายคำดี ภัทรวง
B604	กิจกรรมศึกษาเรียนรู้การดำเนินงาน เปรียบเทียบสถานักเรียน	5,000		5,000					นางวรรณวิมล อินทรบุตร
B7 โครงการสถานศึกษาปลอดภัยและอบายมุข		18,000	18,000	-	-	-	-	-	นายอภิชาติ ศรีบาล
B701	กิจกรรมโรงเรียนปลอดภัย	3,000	3,000						นายคำดี ภัทรวง
B702	กิจกรรมการป้องกันและแก้ไขปัญหายาเสพติด	5,000	5,000						นายอภิชาติ ศรีบาล
B703	กิจกรรมห้องเรียนสีขาว	10,000	10,000						นายคำดี ภัทรวง
B8 โครงการพัฒนางานระบบดูแลช่วยเหลือนักเรียน		25,000	19,000	6,000	-	-	-	-	นางสาวอลินเลีย ทิพย์บำรุง
B801	กิจกรรมศูนย์ข้อมูลนักเรียน	-							นางณัฐณิชา มีราคา
B802	กิจกรรมติดตาม (เยี่ยมบ้านนักเรียน)	15,000	15,000						นางสาววรรณนิศา วันศรี
B804	กิจกรรมค่ายพัฒนาคุณลักษณะอันพึงประสงค์	3,000		3,000					นายวิจิต โปธิ์ขาว นายนันทพงษ์ บุญทัน
B806	กิจกรรมประกันภัยในสถานศึกษา	-							นางสาวปฎิญา รอดคำทุย นางวรรณวิมล อินทรบุตร

รหัส	โครงการ/กิจกรรม	งบประมาณ	ประเภทของเงิน (บาท)						ผู้รับผิดชอบ
			งบอุดหนุน	งบพัฒนา นักเรียน	งบรายได้ สถานศึกษา	งบบริจาค	ปัจจัยพื้นฐาน	งบอื่นๆ	
B808	กิจกรรมป้องกันการตั้งครุฑก่อนวันอันควร	3,000		3,000					นายคำดี ภัทพวง
B810	กิจกรรมพาน้องกลับมาเรียน	4,000	4,000						นางสาวอลินเลีย ทิพย์บำรุง
B9 โครงการส่งเสริมคุณธรรม จริยธรรม		51,000	6,000	45,000	-	-	-	-	นายประหัต แสนไสย
B901	กิจกรรมส่งเสริมคุณธรรม จริยธรรม	3,000	3,000						นายประหัต แสนไสย
B902	กิจกรรมค่ายพุทธบุตร เด็กดีศรี บ.ล.ว.	40,000		40,000					นายประหัต แสนไสย
B903	กิจกรรมพิธีไหว้ครู	5,000		5,000					นายประหัต แสนไสย
B904	กิจกรรมโรงเรียนวิถีพุทธ	1,000	1,000						นายประหัต แสนไสย
B905	กิจกรรมโรงเรียนสุจริต	1,000	1,000						นายประหัต แสนไสย
B906	กิจกรรมโรงเรียนคุณธรรม	1,000	1,000						นายประหัต แสนไสย
รวมกลุ่มบริหารงานทั่วไป		1,900,371	1,444,390.00	78,000.00	106,822.00	241,159.00	0.00	30,000.00	

แผนงานบุคคล ชุมชน และภาคีเครือข่าย

รหัส	โครงการ/กิจกรรม	งบประมาณ	ประเภทของเงิน (บาท)						ผู้รับผิดชอบ
			งบอุดหนุน	งบพัฒนา นักเรียน	งบรายได้ สถานศึกษา	งบบริจาค	ปัจจัยพื้นฐาน	งบอื่นๆ	
กลุ่มงานบุคคล									
C1	โครงการการพัฒนาครูและบุคลากรทางการศึกษา ให้มีความรู้ความสามารถและความเชี่ยวชาญเฉพาะ ทางด้านวิชาชีพ	1,125,500	975,500	-	150,000	-	-	-	นางธัมมาภรณ์ จุมลิมา
C101	กิจกรรมพัฒนางานเลขานุการกลุ่ม บริหารงานบุคคล ฯ	2,000	2,000						นางสมจิตร บัวแก้ว
C102	กิจกรรมวางแผนอัตรากำลังและกำหนด ตำแหน่ง	-							นางสาวสุภารัตน์ หอมทวล
C103	กิจกรรมการสรรหาและบรรจุแต่งตั้ง	768,000	768,000						นางสมจิตร บัวแก้ว
C104	กิจกรรมการพัฒนาความสามารถและความ เชี่ยวชาญเฉพาะทางด้านวิชาการและด้าน วิชาชีพ	-							นางภัชรินทร์ ชูพันธ์เขต
C105	กิจกรรมเสริมสร้างประสิทธิภาพในการไป ราชการ	200,000	200,000						นางภัชรินทร์ ชูพันธ์เขต
C106	กิจกรรมอบรมครูผู้ช่วยสู่ครูมืออาชีพบึงละ วทยา	-							นางภัชรินทร์ ชูพันธ์เขต

รหัส	โครงการ/กิจกรรม	งบประมาณ	ประเภทของเงิน (บาท)						ผู้รับผิดชอบ
			งบอุดหนุน	งบพัฒนา นักเรียน	งบรายได้ สถานศึกษา	งบบริจาค	ปัจจัยพื้นฐาน	งบอื่นๆ	
C107	กิจกรรมการจัดทำข้อมูลสารสนเทศ ข้าราชการครูและบุคลากรทางการศึกษา	-							นางสาวฐณิญา ครอบงุม
C108	กิจกรรมงานเวรยามรักษาการความ ปลอดภัยของสถานศึกษา	500	500						นางสาวฐณิญา ครอบงุม
C109	กิจกรรมการบำรุงขวัญและส่งเสริมกำลังใจ	-							นางสุทิดา คงวิภาค
C110	กิจกรรมส่งเสริมครูและบุคลากรทางการ ศึกษาด้านการมีเอกลักษณ์ความเป็นไทย	-							นางสุทิดา คงวิภาค
C111	กิจกรรมศึกษาดูงานเปรียบเทียบการจัด การศึกษาและสิ่งแวดล้อม	150,000			150,000				นางธัมมาภรณ์ จูมสิมมา
C112	กิจกรรมส่งเสริมครูสู่ครูมืออาชีพ	5,000	5,000						นางสาวสุภารัตน์ หอมหวล
C2 โครงการส่งเสริมชุมชนแห่งการเรียนรู้ทางวิชาชีพ (PLC)		-							นางสาวสุภารัตน์ หอมหวล
C201	กิจกรรมส่งเสริมชุมชนแห่งการเรียนรู้ทาง วิชาชีพ (PLC)	-							นางสาวสุภารัตน์ หอมหวล

รหัส	โครงการ/กิจกรรม	งบประมาณ	ประเภทของเงิน (บาท)						ผู้รับผิดชอบ
			งบอุดหนุน	งบพัฒนา นักเรียน	งบรายได้ สถานศึกษา	งบบริจาค	ปัจจัยพื้นฐาน	งบอื่นๆ	
กลุ่มงานชุมชน และภาคีเครือข่าย									
C3 โครงการพัฒนางานชุมชนและภาคีเครือข่าย		20,000	-	-	-	20,000.0	-	-	นางสาวสวรรค์ ประชัน
C301	กิจกรรมพัฒนางานคณะกรรมการ สถานศึกษาโรงเรียนบึงมะลูวิทยา	15,000				15,000			นางสาวสวรรค์ ประชัน
C302	กิจกรรมโรงเรียนสัมพันธ์ชุมชนและภาคี เครือข่าย	5,000				5,000			นางสุทิตา คงวิภาค
รวมกลุ่มบริหารงานบุคคล ชุมชน และภาคีเครือข่าย		1,145,500	975,500	-	150,000	20,000	-	-	

แผนงานงบประมาณและแผนงาน

รหัส	โครงการ/กิจกรรม	งบประมาณ	ประเภทของเงิน (บาท)						ผู้รับผิดชอบ
			งบอุดหนุน	งบพัฒนา นักเรียน	งบรายได้ สถานศึกษา	งบบริจาค	ปัจจัยพื้นฐาน	งบอื่นๆ	
กลุ่มงานการเงินและพัสดุ									
D1	พัฒนางานการเงินและพัสดุ	3,040,000	1,928,000	100,000	25,000	-	987,000	-	นายสุทธิพงษ์ มะณู
D101	กิจกรรมพัฒนาระบบสาธารณูปโภค	1,240,000	1,140,000	100,000					นายสุริยะ เทียนอ่อน
D102	กิจกรรมพัฒนางานการเงินและบัญชี	3,000	3,000						นางสาวนุชนาฏ รุ่งเรือง
D103	กิจกรรมพัฒนาระบบงานพัสดุและ สินทรัพย์	3,000	3,000						นางสาวกรรณกพร คำคุณ
D104	กิจกรรมพัฒนางานเอกสารสิ่งพิมพ์	595,000	570,000		25,000				นางราตรี ฝอยทอง
D105	กิจกรรมพัฒนางานเลขานุการการเงินและ พัสดุ	2,000	2,000						นางสาวลลิตา พันธุ์ชาติ
D106	กิจกรรมพัฒนาโครงสร้างปัจจัยพื้นฐาน	987,000					987,000		นายภิรมย์ อินทะนะ
D107	กิจกรรมการปรับปรุงซ่อมแซมครุภัณฑ์และ จัดซื้อครุภัณฑ์	210,000	210,000						นายสุริยะ เทียนอ่อน

รหัส	โครงการ/กิจกรรม	งบประมาณ	ประเภทของเงิน (บาท)						ผู้รับผิดชอบ
			งบอุดหนุน	งบพัฒนา นักเรียน	งบรายได้ สถานศึกษา	งบบริจาค	ปัจจัยพื้นฐาน	งบอื่นๆ	
กลุ่มงานแผนงานและประกันคุณภาพ									
D2 โครงการพัฒนาระบบงานแผนงานและประกัน คุณภาพ		52,000	35,000	-	17,000	-	-	-	นายเจริญชัย วันศรี
D201	กิจกรรมพัฒนาแผนงานและเสนอขอ งบประมาณ	5,000	5,000						นางวรวรรณ กาญจนสมวงศ์
D202	กิจกรรมพัฒนาประชุมเชิงปฏิบัติการจัดทำ แผนพัฒนาคุณภาพการศึกษา	-							นายเจริญชัย วันศรี
D203	กิจกรรมพัฒนางานระบบสารสนเทศเพื่อ การศึกษา	7,000			7,000				นางสาวจรรย์ใจ ศรีเลิศ
D204	กิจกรรมประชุมเชิงปฏิบัติการกำหนด มาตรฐานการศึกษาของสถานศึกษา	3,000	3,000						นายเจริญชัย วันศรี
D205	กิจกรรมติดตาม ตรวจสอบและประเมิน คุณภาพภายในสถานศึกษา	5,000	5,000						นายเจริญชัย วันศรี

รหัส	โครงการ/กิจกรรม	งบประมาณ	ประเภทของเงิน (บาท)						ผู้รับผิดชอบ
			งบอุดหนุน	งบพัฒนา นักเรียน	งบรายได้ สถานศึกษา	งบบริจาค	ปัจจัยพื้นฐาน	งบอื่นๆ	
D206	กิจกรรมติดตาม ตรวจสอบและประเมินคุณ กายภายนอกสถานศึกษา	20,000	10,000		10,000				นางคณินิจ เดชะคำภู
D207	กิจกรรมพัฒนาระบบการควบคุมภายใน สถานศึกษา	2,000	2,000						นางคณินิจ เดชะคำภู
D208	กิจกรรมประชุมเชิงปฏิบัติการการจัดทำ รายงานผลการประเมินตนเองของ สถานศึกษา	-							นายเจริญชัย วันศรี
D209	กิจกรรมพัฒนาระบบงานแผนงานและ ประกันคุณภาพ	10,000	10,000						นางวรวรรณ กาญจนสมวงศ์
รวมกลุ่มบริหารงานงบประมาณและแผนงาน		3,092,000	1,963,000	100,000	42,000	-	987,000	-	

ภาคผนวก

ภาคผนวก(ก)

คำสั่งแต่งตั้งคณะกรรมการจัดทำแผนปฏิบัติการประจำปีงบประมาณ 2567



คำสั่งโรงเรียนบึงมะลูวิทยา

ที่ ๑๗๐/๒๕๖๖

เรื่อง แต่งตั้งคณะกรรมการจัดทำแผนปฏิบัติการประจำปีงบประมาณ ๒๕๖๗

ตามที่คณะกรรมการการศึกษาขั้นพื้นฐาน กระทรวงศึกษาธิการ กำหนดให้โรงเรียน ดำเนินการจัดทำแผนปฏิบัติการประจำปีงบประมาณของโรงเรียน ประจำปีงบประมาณ ๒๕๖๗ ให้ สอดคล้องกับ แผนการศึกษาแห่งชาติ แผนยุทธศาสตร์และนโยบายการศึกษาของสำนักงาน คณะกรรมการการศึกษาขั้นพื้นฐาน มาตรฐานการศึกษาระดับการศึกษาขั้นพื้นฐาน แผนพัฒนา คุณภาพการศึกษา กลยุทธ์ จุดเน้นของโรงเรียน เพื่อให้การดำเนินงานเป็นไปด้วยความเรียบร้อย และมีประสิทธิภาพอาศัยอำนาจตามมาตรา ๓๙(๑) แห่งพระราชบัญญัติระเบียบการบริหารราชการ กระทรวงศึกษาธิการ พ.ศ.๒๕๔๖ มาตรา ๒๗(๑) แห่งพระราชบัญญัติระเบียบข้าราชการครูและ บุคลากรทางการศึกษา พ.ศ.๒๕๔๗ แต่งตั้งคณะกรรมการจัดทำแผนปฏิบัติการประจำปีงบประมาณ ของโรงเรียนบึงมะลูวิทยา ประจำปีงบประมาณ ๒๕๖๗ ดังต่อไปนี้

๑. คณะกรรมการอำนวยการ

๑.๑ นายกอบชัย โปธินาแค	ผู้อำนวยการ	ประธานกรรมการ
๑.๒ นายศุภชัย วโรรส	รองผู้อำนวยการ	รองประธานกรรมการ
๑.๓ นางสาวเกวลี ศุภเลิศ	รองผู้อำนวยการ	กรรมการ
๑.๔ นางราตรี ฝอยทอง	ครู	กรรมการ
๑.๕ นางฉิมมาภรณ์ จูมสิมมา	ครู	กรรมการ
๑.๖ นายวงศ์พันธ์ เวียงนนท์	ครู	กรรมการ
๑.๗ นางสาวสุธาสีรัตน์ โพธิ์งาม	ครู	กรรมการ
๑.๘ นางเพ็ชรรัตน์ ประทีปะเสน	รองผู้อำนวยการ	กรรมการและเลขานุการ
๑.๙ นายภิรมย์ อินทะนะ	ครู	กรรมการและผู้ช่วยเลขานุการ
๑.๑๐ นายเจริญชัย วันศิริ	ครู	กรรมการและผู้ช่วยเลขานุการ

มีหน้าที่ ๑. อำนวยความสะดวก แนะนำ วางกรอบแผนงาน และพิจารณาแผนปฏิบัติการประจำปี งบประมาณ ๒๕๖๗

๒. ปฏิบัติหน้าที่อื่นๆ ที่ได้รับมอบหมาย

๒. คณะกรรมการกลุ่มบริหารงานวิชาการ

๒.๑ นายศุภชัย วรรณรส	รองผู้อำนวยการ	ประธานกรรมการ
๒.๒ นางสาวสุธาสีร์ตัน โพธิ์งาม	ครู	รองประธานกรรมการ
๒.๓ นางสาวพิชยาศิริ พิมพ์ทราย	ครู	กรรมการ
๒.๔ นางสาววิภาดา สุพิษ	ครู	กรรมการ
๒.๕ นางสาวภคอร อำนวย	ครู	กรรมการ
๒.๖ นางสาวมาลินี แก้วยงค์	ครู	กรรมการ
๒.๗ นางมยุรี เหง้าโพธิ์	ครู	กรรมการ
๒.๘ นางสาวสุภารัตน์ หอมหวล	ครู	กรรมการ
๒.๙ นางสาวนิภาพรรณ โสพัฒน์	ครู	กรรมการ
๒.๑๐ นางสาวภัชราพรรณ สีชมภู	ครู	กรรมการ
๒.๑๑ นายณัฐวุฒิ พวงคำ	ครู	กรรมการ
๒.๑๒ นางสาวสุธารัตน์ บังอาจ	ครู	กรรมการ
๒.๑๓ นางสาวชนัญชิตา แก้วบุตรดี	ครู	กรรมการ
๒.๑๔ นางสาวกฤติกา คำศรี	ครูผู้ช่วย	กรรมการ
๒.๑๕ นางสาวบุษราคัม แก้วพวง	พนักงานราชการ	กรรมการ
๒.๑๖ นางสาวยุพา คำแพง	พนักงานราชการ	กรรมการ
๒.๑๗ นางอภิขญา อ้วนคำภา	พนักงานราชการ	กรรมการ
๒.๑๘ หัวหน้ากลุ่มสาระการเรียนรู้ และ หัวหน้ากิจกรรมพัฒนาผู้เรียน		กรรมการ
๒.๑๙ นางสาวศศิธร บุญเนตร	ครู	กรรมการและเลขานุการ

มีหน้าที่ ๑. จัดทำโครงการ/กิจกรรม กลุ่มบริหารงานวิชาการเพื่อตอบสนองตัวชี้วัดในแต่ละมาตรฐานที่เกี่ยวข้อง

๒. กำหนดผู้รับผิดชอบโครงการ/กิจกรรมกลุ่มบริหารงานวิชาการเพื่อตอบสนองตัวชี้วัดในแต่ละมาตรฐานที่เกี่ยวข้อง

๓. พิจารณางบประมาณในการดำเนินโครงการ/กิจกรรมให้เหมาะสม

๔. งานอื่นๆ ที่เกี่ยวข้องที่ได้รับมอบหมาย

๓. คณะกรรมการจัดทำแผนปฏิบัติการประจำปีงบประมาณกลุ่มบริหารงบประมาณและแผนงาน

๓.๑ นางเพ็ชรรัตน์ ประทีปะเสน	รองผู้อำนวยการ	ประธานกรรมการ
------------------------------	----------------	---------------

๓.๒ นางราตรี ฝอยทอง	ครู	รองประธานกรรมการ
๓.๓ นางคิ่งนิจ เดชะคำภู	ครู	กรรมการ
๓.๔ นางวรวรรณ กาญจนสมวงศ์	ครู	กรรมการ
๓.๕ นางนงลักษณ์ สุวรรณเทน	ครู	กรรมการ
๓.๖ นายภิรมย์ อินทะนะ	ครู	กรรมการ
๓.๗ นางสาวรัชนีพร บุตรกุล	ครู	กรรมการ
๓.๘ นางสาวจริงใจ ศรีเลิศ	ครู	กรรมการ
๓.๙ นายเจริญชัย วันศรี	ครู	กรรมการ
๓.๑๐ นางสาวรุ่งฤดี สวัสดิ์ชาติ	ครู	กรรมการ
๓.๑๑ นางสาวลลิตา พันธุ์ชาติ	ครู	กรรมการ
๓.๑๒ นางสาวกรกนกพร คำคุณ	ครู	กรรมการ
๓.๑๓ นางสาวสุรัญญา ปราบรมย์	เจ้าหน้าที่การเงินและพัสดุกรรมการ	
๓.๑๔ นางสาวนุชนาฏ รุ่งเรือง	ครู	กรรมการและเลขานุการ

มีหน้าที่ ๑. จัดทำโครงการ/กิจกรรม ในกลุ่มบริหารงบประมาณและแผนงานเพื่อตอบสนองตัวชี้วัดในแต่ละมาตรฐานที่เกี่ยวข้อง

๒. กำหนดผู้รับผิดชอบโครงการ/กิจกรรมในกลุ่มบริหารงบประมาณและแผนงานเพื่อตอบสนองตัวชี้วัดใน

แต่ละมาตรฐานที่เกี่ยวข้อง

๓. พิจารณางบประมาณในการดำเนินโครงการ/กิจกรรมให้เหมาะสม

๔. งานอื่นๆ ที่เกี่ยวข้องที่ได้รับมอบหมาย

๔. คณะกรรมการจัดทำแผนปฏิบัติการประจำปีงบประมาณกลุ่มบริหารงานบุคคลและชุมชนภาคีเครือข่าย

๔.๑ นางเพ็ชรรัตน์ ประทีปะเสน	รองผู้อำนวยการ	ประธานกรรมการ
๔.๒ นางธัมมาภรณ์ จุ่มสิมมา	ครู	รองประธานกรรมการ
๔.๓ นางสาวสวรรค์ ประชัน	ครู	กรรมการ
๔.๔ นางสุทิสดา คงวิภาค	ครู	กรรมการ
๔.๕ นางภัชรินทร์ ชุพันธ์เขต	ครู	กรรมการ
๔.๖ นางสาวธัญญ์ ครอบงุม	ครู	กรรมการ
๔.๗ นางสมจิตร์ บัวแก้ว	ครู	กรรมการและเลขานุการ

มีหน้าที่ ๑. จัดทำโครงการ/กิจกรรม ในกลุ่มบริหารงานบุคคลและชุมชนภาคีเครือข่าย เพื่อตอบสนองตัวชี้วัดในแต่ละมาตรฐานที่เกี่ยวข้อง

๒. กำหนดผู้รับผิดชอบโครงการ/กิจกรรมในกลุ่มบริหารงานบุคคลและชุมชนภาคีเครือข่าย เพื่อตอบสนองตัวชี้วัดในแต่ละมาตรฐานที่เกี่ยวข้อง

๓. พิจารณางบประมาณในการดำเนินโครงการ/กิจกรรมให้เหมาะสม

๔. งานอื่นๆ ที่เกี่ยวข้องที่ได้รับมอบหมาย

๕. คณะกรรมการจัดทำแผนปฏิบัติการประจำปีงบประมาณกลุ่มบริหารงานทั่วไป

๕.๑ นางสาวเกวลิ ศุภเลิศ	รองผู้อำนวยการ	ประธานกรรมการ
๕.๒ นายวงศ์พันธ์ เวียงนนท์	ครู	รองประธานกรรมการ
๕.๓ นางสุรรัตน์ ศักดิ์วิจารณ์	ครู	กรรมการ
๕.๔ นางภัชรีพร วงศ์บา	ครู	กรรมการ
๕.๕ นางสุภาพร คำประไพ	ครู	กรรมการ
๕.๖ นางนฤมล หาญศึก	ครู	กรรมการ
๕.๗ นางสาวปริญญา รอดคำทุย	ครู	กรรมการ
๕.๘ นางภัณฑิลา นรสาร	ครู	กรรมการ
๕.๙ นางณัฐธนิชา มีราคา	ครู	กรรมการ
๕.๑๐ นายประหยัด เสนไสย์	ครู	กรรมการ
๕.๑๑ นางสาวภรณ์สุดา นาคี	ครู	กรรมการ
๕.๑๒ นางสาวอรรวรรณ สิมมา	ครู	กรรมการ
๕.๑๓ นายสุวิทย์ มีฤทธิ์	ครู	กรรมการ
๕.๑๔ นางวรรณวิมล อินทรบุตร	ครู	กรรมการ
๕.๑๕ นางสาววรรณนิศา วันศรี	ครู	กรรมการ
๕.๑๖ นางอัญชุลีพร ไชยเสนา	ครู	กรรมการ
๕.๑๗ นายศุภวิทยา หอมจิต	ครู	กรรมการ
๕.๑๘ นายวรวิฑูฒิ ปทุมมาศ	ครู	กรรมการ
๕.๑๙ นางสาวนิจฐา เป้าปัดสี	ครู	กรรมการ
๕.๒๐ นายคำดี ภัคพวง	ครู	กรรมการ
๕.๒๑ นายไกรสอน ตัดถุยาวัฒน์	ครู	กรรมการ
๕.๒๒ นางสาวอาริตา วงศ์บา	ครู	กรรมการ
๕.๒๓ นางสาวอลินรียา ทิพบำรุง	ครู	กรรมการ
๕.๒๔ นายอภิชาติ ศรีบาล	ครู	กรรมการ
๕.๒๕ นายวิชิต โพธิ์ขาว	ครู	กรรมการ
๕.๒๖ นายประเสริฐ แสงสว่าง	พนักงานราชการ	กรรมการ

๕.๒๗ นายรังศรี ใจมั่น	พนักงานราชการ	กรรมการ
๕.๒๘ นายสาทิพย์ สุทาศรี	ครูธุรการ	กรรมการ
๕.๒๙ นางสาวนิตติยา ประมูล	ครูพี่เลี้ยงฯ	กรรมการ
๕.๓๐ นายจีรพงษ์ ยงเพชร	ครูผู้สอน	กรรมการ
๕.๓๑ นายอภิสิทธิ์ หลวงเดช	ครูผู้สอน	กรรมการ
๕.๓๒ นางรินดา สุทาศรี	ครู	กรรมการและเลขานุการ

มีหน้าที่ ๑. จัดทำโครงการ/กิจกรรม ในกลุ่มบริหารงานทั่วไปเพื่อตอบสนองตัวชี้วัดในแต่ละมาตรฐานที่เกี่ยวข้อง

๒. กำหนดผู้รับผิดชอบโครงการ/กิจกรรมในกลุ่มบริหารงานทั่วไปเพื่อตอบสนองตัวชี้วัดในแต่ละ

มาตรฐานที่เกี่ยวข้อง

๓. พิจารณางบประมาณในการดำเนินโครงการ/กิจกรรมให้เหมาะสม

๔. งานอื่นๆ ที่เกี่ยวข้องที่ได้รับมอบหมาย

๖. คณะกรรมการจัดทำแผนปฏิบัติการประจำปีงบประมาณตามกลุ่มสาระการเรียนรู้

๖.๑ กลุ่มสาระการเรียนรู้คณิตศาสตร์

๑) นางสาวพิชยาศิริ พิมพ์ทราย	ครู	ประธานกรรมการ
๒) นางสาวรัชนีพร บุตรกุล	ครู	รองประธานกรรมการ
๓) นางสาววิภาดา สุพิช	ครู	กรรมการ
๔) นางสาวสุธางค์รัตน์ โพธิ์งาม	ครู	กรรมการ
๕) นางสาวสุภารัตน์ หอมหวล	ครู	กรรมการ
๖)) นายอภิชาติ ศรีบาล	ครู	กรรมการ
๗) นายเจริญชัย วันศรี	ครู	กรรมการและเลขานุการ

๖.๒ กลุ่มสาระการเรียนรู้ภาษาไทย

๑) นางสมจิตร บัวแก้ว	ครู	ประธานกรรมการ
๒) นางสุรรัตน์ ศักดิ์วิจารณ์	ครู	รองประธานกรรมการ
๓) นางคนึงนิจ เดชะคำภู	ครู	กรรมการ
๔) นางนฤมล หาญศึก	ครู	กรรมการ
๕) นางนงลักษณ์ สุวรรณแทน	ครู	กรรมการ
๖) นายคำดี ภัทพวง	ครู	กรรมการ
๗) นางวรรณวิมล อินทรบุตร	ครู	กรรมการและเลขานุการ

๖.๓ กลุ่มสาระการเรียนรู้วิทยาศาสตร์และเทคโนโลยี

๑) นายภิรมย์ อินทะนะ	ครู	ประธานกรรมการ
๒) นางสุทิดา คงวิภาค	ครู	รองประธานกรรมการ
๓) นางภัสรินทร์ ชุพันธ์เขต	ครู	กรรมการ
๔) นายวงศ์พันธ์ เวียงนนท์	ครู	กรรมการ
๕) นางสาวปฎิญา รอดคำทุย	ครู	กรรมการ
๖) นางสาวรินดา พูลสว่าง	ครู	กรรมการ
๗) นางสาวภคอร อำนวย	ครู	กรรมการ
๘) นางสาวอรรวรรณ สิมมา	ครู	กรรมการ
๙) นางสาววรรณนิศา วันศรี	ครู	กรรมการ
๑๐) นางสาวอลินรียา ทิพบำรุง	ครู	กรรมการ
๑๑) นางสาวชนัญชิตา แก้วบุตรดี	ครู	กรรมการ
๑๒) นางสาวกรกนกพร คำคุณ	ครู	กรรมการ
๑๓) นางสาวกฤติกา คำศรี	ครูผู้ช่วย	กรรมการ
๑๔) นางสาวบุษราคัม แก้วพวง	พนักงานราชการ	กรรมการ
๑๕) นางสาวนิตติยา ประมูล	ครูพี่เลี้ยงฯ	กรรมการ
๑๖) นางสาววินิจฉัยา เป้าปัดสี	ครู	กรรมการและเลขานุการ

๖.๔ กลุ่มสาระการเรียนรู้การงานอาชีพ

๑) นางสุภาพร คำประไพ	ครู	ประธานกรรมการ
๒) นายวรวิทย์ ปทุมมาศ	ครู	รองประธานกรรมการ
๓) นายจิรพงษ์ ยงเพชร	ครูผู้สอน	กรรมการ
๔) นางอัญชุลีพร ไชยเสนา	ครู	กรรมการและเลขานุการ

๖.๕ กลุ่มสาระการเรียนรู้ภาษาต่างประเทศ

๑) นางสาวสวรรค์ ประชัน	ครู	ประธานกรรมการ
๒) นางราตรี ฝอยทอง	ครู	รองประธานกรรมการ
๓) นางธัมมาภรณ์ จูมสิมมา	ครู	กรรมการ
๔) นางวรรณวรรณ กาญจนสมวงศ์	ครู	กรรมการ
๕) นางสาวนิภาพรรณ โสพัฒน์	ครู	กรรมการ
๖) นายศุภวิทยา หอมจิต	ครู	กรรมการ
๗) นายณัฐวุฒิ พวงคำ	ครู	กรรมการ
๘) นางสาวอาริตา วงศ์บา	ครู	กรรมการ

- ๙) นางสาวลลิตา พันธุ์ชาติ ครู กรรมการ
- ๑๐) นางสาวจริงใจ ศรีเลิศ ครู กรรมการและเลขานุการ

๖.๖ กลุ่มสาระการเรียนรู้สุขศึกษาและพลศึกษา

- ๑) นางสาวฐณีญารุ ครองยุติ ครู ประธานกรรมการ
- ๒) นางรัชรีพร วงศ์บา ครู รองประธานกรรมการ
- ๓) นายวิชิต โพธิ์ขาว ครู กรรมการ
- ๔) นายประเสริฐ แสงสว่าง พนักงานราชการ กรรมการ
- ๕) นายไกรสอน ตัดถุยาวัฒน์ ครู กรรมการและเลขานุการ

๖.๗ กลุ่มสาระการเรียนรู้ศิลปะ

- ๑) นางกัญทิลา นรสาร ครู ประธานกรรมการ
- ๒) นายสุวิทย์ มีฤทธิ์ ครู รองประธานกรรมการ
- ๓) นายอภิสิทธิ์ หลวงเดช ครูผู้สอน กรรมการ
- ๔) นางสาวศศิธร บุญเนตร ครู กรรมการและเลขานุการ

๖.๘ กลุ่มสาระการเรียนรู้สังคมศึกษา ศาสนา และวัฒนธรรม

- ๑) นางณัฏฐณิชา มีราคา ครู ประธานกรรมการ
- ๒) นายประยัด เสนไสย์ ครู รองประธานกรรมการ
- ๓) นางสาวภรณ์สุดา นาคี ครู กรรมการ
- ๔) นางสาวภัชราพรรณ สีสมภู ครู กรรมการ
- ๕) นางสาวนุชนาฏ รุ่งเรือง ครู กรรมการ
- ๖) นางสาวสุธาร์รัตน์ บังอาจ ครู กรรมการ
- ๗) นายรังศรี ใจมั่น พนักงานราชการ กรรมการ
- ๘) นางสาวรุ่งฤดี สวัสดิ์ชาติ ครู กรรมการและเลขานุการ

๖.๙ กิจกรรมพัฒนาผู้เรียน/กิจกรรมแนะแนว

- ๑) นางมยุรี เหง้าโพธิ์ ครู ประธานกรรมการ
- ๒) นางสาวมาลินี แก้วยงค์ ครู รองประธานกรรมการ
- ๓) นางสุทิตา คงวิภาค ครู กรรมการ
- ๔) นายณัฐวุฒิ พวงคำ ครู กรรมการ
- ๕) นายเจริญชัย วันศรี ครู กรรมการ
- ๖) นางอภิขญา อ้วนคำภา พนักงานราชการ กรรมการ
- ๗) นางสาวยุพา คำแพง พนักงานราชการ กรรมการและเลขานุการ

มีหน้าที่ ๑. จัดทำโครงการ/กิจกรรมกลุ่มสาระฯ กิจกรรมพัฒนาผู้เรียน เพื่อตอบสนองตัวชี้วัดในแต่ละมาตรฐานที่เกี่ยวข้อง

๒. กำหนดผู้รับผิดชอบโครงการ/กิจกรรมกลุ่มสาระฯ กิจกรรมพัฒนาผู้เรียน เพื่อตอบสนองตัวชี้วัดในแต่ละมาตรฐานที่เกี่ยวข้อง

๓. พิจารณางบประมาณในการดำเนินโครงการ/กิจกรรมให้เหมาะสม

๔. งานอื่นๆ ที่เกี่ยวข้องที่ได้รับมอบหมาย

๙. คณะกรรมการกำกับ ติดตาม ประเมินผลและจัดทำรูปเล่มแผนปฏิบัติการประจำปีงบประมาณ

๒๕๖๗

๙.๑ นางเพ็ชรรัตน์ ประทีปะเสน	รองผู้อำนวยการ	ประธานกรรมการ
๙.๒ นายภิรมย์ อินทะนะ	ครู	รองประธานกรรมการ
๙.๓ นางคณินิจ เดชะคำภู	ครู	กรรมการ
๙.๔ นางนงลักษณ์ สุวรรณแทน	ครู	กรรมการ
๙.๕ นายเจริญชัย วันศรี	ครู	กรรมการและเลขานุการ

มีหน้าที่ ๑. รวบรวมเอกสาร จัดพิมพ์ และจัดทำรูปเล่มแผนปฏิบัติการประจำปีงบประมาณ

๒๕๖๗ ของโรงเรียนบึงมะลูวิทยา

๒. กำกับ ติดตาม ประเมินผลการจัดทำแผนปฏิบัติการประจำปีงบประมาณ ๒๕๖๗

๓. ปฏิบัติหน้าที่อื่นๆ ที่ได้รับมอบหมาย

ทั้งนี้ ให้ผู้ที่ได้รับแต่งตั้งตามคำสั่งปฏิบัติหน้าที่ด้วยความเอาใจใส่ต่อหน้าที่อย่างเต็มกำลังความสามารถให้เป็นไปด้วยความเรียบร้อยและเกิดผลดีแก่ทางราชการ

สั่ง ณ วันที่ เดือน สิงหาคม พ.ศ. ๒๕๖๖

ลงชื่อ

(นายกอบชัย โพธินาแค)

ผู้อำนวยการโรงเรียนบึงมะลูวิทยา

ภาคผนวก (ข)

ภาพประกอบการประชุมจัดทำแผนปฏิบัติการประจำปีงบประมาณ 2567





ภาคผนวก (ค)

โครงการ / กิจกรรม ประจำปีงบประมาณ 2567

